



Secretaría de Salud
Subred Integrada de Servicios de Salud
Sur E.S.E.

COMITÉ DE VIGILANCIA EPIDEMIOLÓGICA (COVE) LOCALIDAD CIUDAD BOLIVAR Y TUNJUELITO

JUNIO 2024

COMPONENTE ESTADISTICAS VITALES

Carrera 20 No. 47B - 35 Sur
Conmutador: 7300000
www.subredsur.gov.co

Código Postal: 110621



Secretaría de Salud
Subred Integrada de Servicios de Salud
Sur E.S.E.



USS Nazareth
USS San Juan

Contenido

1. INFORMACIÓN GENERAL	2
2. OBJETIVOS	3



3. CARACTERIZACIÓN DE PARTICIPANTES	3
4. METODOLOGÍA	3
5. DESCRIPCIÓN GENERAL.....	4
6. INDICADORES PAI	4
Coberturas Esquema Regular	4
Coberturas Influenza población Adultos, personas con patología y Gestantes.....	6
Coberturas Influenza población menores de 1 año y Población de 1 año.....	7
7. SOCIALIZACION ESTADÍSTICAS VITALES	10
8. CONCORDANCIA SISVAN - EVENTO 113.....	11
Objetivo.....	11
Concordancia Ciudad Bolívar.....	11
Concordancia Tunjuelito.....	12
9. EVENTOS PREVENIBLES POR VACUNACIÓN.....	12
Manejo de los Eventos Adversos Posteriores a la Vacunación.....	12
Comportamiento de la vigilancia del Evento Adverso Posterior a la Vacunación en la Subred Sur, según localidad y sexo Año 2024 (a semana 23)	14
Casos de EAPV de esquema regular y Covid19 por residencia en la Subred Sur, mayo 2024.....	15
Bloqueos de vacunación realizados por localidad y coberturas	15
Casos probables de Tos ferina intervenidos en la Subred Sur 2024	16
Casos sospechosos de Sarampión intervenidos por residencia en la Subred Sur 2024.....	18
Protocolo SRC INS-2024.....	20
Riesgo de Defectos congénitos según semana de Gestación	20
10. SIVIGILA Tablero de Indicadores de control - Tablero Semanal – Resultado de laboratorios – Captura en línea - Varios SIVIGILA	20
SIANIESP RIPS	20
LINEAMIENTOS SIVIGILA 2024.....	25
Tablero de Control Cumplimiento SIVIGILA 4,0 y Acumulado Escritorio Localidad de Ciudad Bolívar Mayo 2024	28
Tablero de control oportunidad en la notificación semanal e inmediata localidad de ciudad Bolívar mayo 2024	29
Tablero de Control De Indicadores Oportunidad en el Ajuste Localidad de Ciudad Bolívar Mayo 2024	29
Tablero de Control Cumplimiento y Calidad en Laboratorios Localidad de Tunjuelito Mayo 2024	¡Error! Marcador no definido.
Tablero de control cumplimiento de la notificación 354 y 359 localidad de ciudad Bolívar mayo 2024	¡Error! Marcador no definido.
Subsistema De Vigilancia En Eventos De Lesión De Causa Externa	36

1. INFORMACIÓN GENERAL

Para la presente vigencia la realización de los Comités de Vigilancia Epidemiológica (COVE) para

la Subred Integrada de Servicios de Salud Sur se agrupó por las localidades Ciudad Bolívar y Tunjuelito; Usme y Sumapaz a realizarse en dos diferentes momentos y mensualmente. El presente informe da cuenta del COVE de la localidad de Ciudad Bolívar y Tunjuelito correspondiente al mes de junio de 2024.

FECHA	19 de junio de 2024	HORA	7:30 AM – 12:10 PM
LUGAR	Auditorio USS Candelaria		
TEMA	Expuesto en la agenda del COVE		

2. OBJETIVOS

Socializar Indicadores PAI estrategias PAI
Realizar fortalecimiento Componente Estadísticas Vitales
Socializar la Concordancia del evento 113 Sivigila y SISVAN
Socializar los Indicadores y comportamiento EPV - EAPV
Socializar Tablero de Indicadores de control - Tablero Semanal – Resultado de laboratorios – Captura en línea - Varios SIVIGILA.

3. CARACTERIZACIÓN DE PARTICIPANTES

Participaron representantes de las Unidades Primarias Generadoras de Datos (UPGD) así como líder de SIVIGILA y Referentes transmisibles de EPV, profesional de PAI y equipo de Estadísticas Vitales.

4. METODOLOGÍA

El COVE correspondiente al mes de junio de 2024, se desarrolló de manera presencial. A partir de reunión previa de alistamiento se estableció la siguiente agenda:

HORA	TEMA	RESPONSABLE
7:30 am - 7:45 am	Saludo y Bienvenida por parte del componente de Estadísticas vitales	Componente Estadísticas Vitales
7:45 am - 8:10 am	Indicadores y Estrategias PAI	Luisa Chacon
8:10 am - 9:30 am	Estadísticas Vitales	Raul Muñoz
9:30 am – 10:00 am	Concordancia 113 Sivigila y SISVAN	Lady Perez
10:00 am - 10:30 am	RECESO 10:00 am- 10:30 am	
10:30 am – 10:50 am	Indicadores y comportamiento EPV - EAPV	Jeimy Beltran

10:50 am - 12:00 pm	Tablero de Indicadores de control - Tablero Semanal – Resultado de laboratorios – Captura en línea - Varios SIVIGILA	Edith Segura
VARIOS 12:00 pm a 12:10 pm		

5. DESCRIPCIÓN GENERAL

Se da la bienvenida al Comité de Vigilancia epidemiológico por parte del equipo de estadísticas Vitales; quienes realizan el saludo y lectura de la agenda del día.

Una vez establecido el espacio y participación de todos los representantes de las UPGD se da inicio al COVE para las localidades de Ciudad Bolívar y Tunjuelito.

6. INDICADORES PAI

Coberturas Esquema Regular

Coberturas Terceras Dosis de Pentavalente corte junio 13 del 2024

TERCERAS DOSIS DE PENTAVALENTE																		
LOCALIDAD	META ANUAL	META MENSUAL	META AL MES DE JUNIO	ENERO DOSIS APLICADAS	%	FEBRERO DOSIS APLICADAS	%	MARZO DOSIS APLICADAS	%	ABRIL DOSIS APLICADAS	%	MAYO DOSIS APLICADAS	%	JUNIO DOSIS APLICADAS	%	TOTAL DOSIS APLICADAS	DEFICIT	% DE CUMPLIMIENTO ACUMULADO
05. USME	3048	254	1524	234	7,7	206	6,8	198	6,5	222	7,3	178	5,8	74	2,4	1112	412	36,5
06. TUNJUELITO	1536	128	768	123	8	110	7,2	94	6,1	133	8,7	74	4,8	36	2,3	570	198	37,1
19. CIUDAD BOLIVAR	6519	543	3260	549	8,4	476	7,3	450	6,9	495	7,6	449	6,9	196	3	2615	175	40,1
20. SUMAPAZ	25	2	13	3	12	3	12	1	4	0	0	1	4	0	0	8	5	32
TOTAL SUBRED SUR	11128	927	5564	909	8,2	795	7,1	743	6,7	850	7,6	702	6,3	306	2,7	4305	1259	38,7
% CUMPLIMIENTO				98		85,7		80,1		91,7		77,2		33		77,4		

Fuente: Aplicativo PAI 2.0, 13 junio 2024

MENSUAL		max		min	
max	min	meta diaria	meta al dia	meta diaria	meta al dia
8,3	7,9	0,28	3,6	0,26	3,4
7,9	7,5	0,26	3,4	0,25	3,3
7,49	0,0	0,25	3,2	0,0	0,0

MENSUAL		max		min	
max	min	meta diaria	meta al dia	meta diaria	meta al dia
8,3	7,9	0,28	45,7	0,26	43,5
7,89	7,5	0,26	43,4	0,25	41,3
7,49		0,25	41,2	0,00	0,0

Cobertura Triple Viral – Dosis de 1 año

TRIPLE VIRAL - DOSIS DE UN AÑO																		
LOCALIDAD	META ANUAL	META MENSUAL	META AL MES DE JUNIO	ENERO DOSIS APLICADAS	%	FEBRERO DOSIS APLICADAS	%	MARZO DOSIS APLICADAS	%	ABRIL DOSIS APLICADAS	%	MAYO DOSIS APLICADAS	%	JUNIO DOSIS APLICADAS	%	TOTAL DOSIS APLICADAS	DEFICIT	% DE CUMPLIMIENTO ACUMULADO
05. USME	3380	282	1690	275	8,1	238	7	195	5,8	266	7,9	245	7,2	99	2,9	1318	372	39
06. TUNJUELITO	1654	138	827	127	7,7	123	7,4	103	6,2	130	7,9	107	6,5	40	2,4	630	197	38,1
19. CIUDAD BOLIVAR	7097	591	3549	527	7,4	468	6,6	409	5,8	500	7	540	7,6	168	2,4	2612	937	36,8
20. SUMAPAZ	26	2	13	2	7,7	4	15,4	2	7,7	1	3,8	2	7,7	0	0	11	2	42,3
TOTAL SUBRED SUR	12157	1013	6079	931	7,7	833	6,9	709	5,8	897	7,4	894	7,4	307	2,5	4571	1508	37,6
% DE CUMPLIMIENTO				91,9		82,2		70		88,5		88,2		30,3		75,2		

Fuente: Aplicativo PAI 2.0, 13 junio 2024

MENSUAL		max		min	
max	min	meta diaria	meta al día	meta diaria	meta al día
8,3	7,9	0,28	3,6	0,26	3,4
7,9	7,5	0,26	3,4	0,25	3,3
7,49	0,0	0,25	3,2	0,0	0,0

MENSUAL		max		min	
max	min	meta diaria	meta al día	meta diaria	meta al día
8,3	7,9	0,28	45,7	0,26	43,5
7,89	7,5	0,26	43,4	0,25	41,3
7,49		0,25	41,2	0,00	0,0

Cobertura Triple Viral – Dosis de 18 meses

TRIPLE VIRAL - DOSIS DE 18 MESES																		
LOCALIDAD	META ANUAL	META MENSUAL	META AL MES DE JUNIO	ENERO DOSIS APLICADAS	%	FEBRERO DOSIS APLICADAS	%	MARZO DOSIS APLICADAS	%	ABRIL DOSIS APLICADAS	%	MAYO DOSIS APLICADAS	%	JUNIO DOSIS APLICADAS	%	TOTAL DOSIS APLICADAS	DEFICIT	% DE CUMPLIMIENTO ACUMULADO
05. USME	3380	282	1690	370	10,9	230	6,8	182	5,4	278	8,2	225	6,7	84	2,5	1369	321	40,5
06. TUNJUELITO	1654	138	827	132	8	103	6,2	103	6,2	143	8,6	105	6,3	44	2,7	630	197	38,1
19. CIUDAD BOLIVAR	7097	591	3549	568	8	456	6,4	427	6	507	7,1	461	6,5	177	2,5	2596	953	36,6
20. SUMAPAZ	26	2	13	3	11,5	2	7,7	2	7,7	4	15,4	0	0	0	0	11	2	42,3
TOTAL SUBRED SUR	12157	1013	6079	1073	8,8	791	6,5	714	5,9	932	7,7	791	6,5	305	2,5	4606	1473	37,9
% DE CUMPLIMIENTO				105,9		78,1		70,5		92		78,1		30,1		75,8		

Fuente: Aplicativo PAI 2.0, 13 junio 2024

MENSUAL		max		min	
max	min	meta diaria	meta al día	meta diaria	meta al día
8,3	7,9	0,28	3,6	0,26	3,4
7,9	7,5	0,26	3,4	0,25	3,3
7,49	0,0	0,25	3,2	0,0	0,0

MENSUAL		max		min	
max	min	meta diaria	meta al día	meta diaria	meta al día
8,3	7,9	0,28	45,7	0,26	43,5
7,89	7,5	0,26	43,4	0,25	41,3
7,49		0,25	41,2	0,00	0,0

Cobertura DPT – Dosis 5 años

DPT - DOSIS DE CINCO AÑOS																			
LOCALIDAD	META ANUAL	META MENSUAL	META AL MES DE JUNIO	ENERO DOSIS APLICADAS	%	FEBRERO DOSIS APLICADAS	%	MARZO DOSIS APLICADAS	%	ABRIL DOSIS APLICADAS	%	MAYO DOSIS APLICADAS	%	JUNIO DOSIS APLICADAS	%	TOTAL DOSIS APLICADAS	DEFICIT	% DE CUMPLIMIENTO ACUMULADO	
05. USME	4641	387	2321	395	8,5	287	6,2	248	5,3	272	5,9	280	6	97	2,1	1579	742	34	
06. TUNJUELITO	2308	192	1154	188	8,1	176	7,6	152	6,6	194	8,4	158	6,8	40	1,7	908	246	39,3	
19. CIUDAD BOLIVAR	9079	757	4540	660	7,3	465	5,1	471	5,2	565	6,2	487	5,4	187	2,1	2835	1705	31,2	
20. SUMAPAZ	25	2	13	3	12	4	16	0	0	5	20	0	0	0	0	12	1	48	
TOTAL SUBRED SUR	16053	1338	8027	1246	7,8	932	5,8	871	5,4	1036	6,5	925	5,8	324	2	5334	2693	33,2	
% DE CUMPLIMIENTO					93,1		69,7		65,1		77,4		69,1		24,2		66,5		

Fuente: Aplicativo PAI 2.0, 13 junio 2024

MENSUAL		max		min	
max	min	meta diaria	meta al día	meta diaria	meta al día
8,3	7,9	0,28	3,6	0,26	3,4
7,9	7,5	0,26	3,4	0,25	3,3
7,49	0,0	0,25	3,2	0,0	0,0

MENSUAL		max		min	
max	min	meta diaria	meta al día	meta diaria	meta al día
8,3	7,9	0,28	45,7	0,26	43,5
7,89	7,5	0,26	43,4	0,25	41,3
7,49		0,25	41,2	0,00	0,0

Consolidado Subred Sur

TABLERO	CONSOLIDADO SUBRED SUR																			
	TRAZADORES	EAPB	META ANUAL	META MENSUAL	META A JUNIO 2024	ENERO DOSIS APLICADAS	%	FEBRERO DOSIS APLICADAS	%	MARZO DOSIS APLICADAS	%	ABRIL DOSIS APLICADAS	%	MAYO DOSIS APLICADAS	%	JUNIO DOSIS APLICADAS	%	TOTAL	DEFICIT ACUMULADO	% DE CUMPLIMIENTO ACUMULADO
			3 PENTA	1776	148	888	227	12,8	218	12,3	172	9,7	216	12,2	147	8,3	65	3,7	1045	-157
TV 1 AÑO	2574	215	1287	203	7,9	195	7,6	146	5,7	219	8,5	199	7,7	62	2,4	1024	263	39,8		
TV 18 MESES	2574	215	1287	286	11,1	180	7	161	6,3	225	8,7	179	7	71	2,8	1102	185	42,8		
DTP 5 AÑO	3241	270	1621	258	8	202	6,2	186	5,7	206	6,4	172	5,3	70	2,2	1094	527	33,8		
TOTAL	10165	847	5083	974		795		665		866		697		268		4265	818	175		

Fuente: Aplicativo PAI 2.0, 13 junio 2024

Coberturas Influenza población Adultos, personas con patología y Gestantes

Vacunación 20 abril a 10 de junio	Adulto de 60 y más años			Personas con patología de riesgo			Gestantes			
	Localidad	Meta 30% DANE 2024 MSPS	N° vacunado s	% cobertura	Meta según % aporte MSPS	N° vacuna dos	% cobertura	Meta MSPS	N° vacunada s	% cobertu ra
	05 Usme	12.259	3.268	26,7	14.396	1.490	10,4	768	268	34,9
	06 Tunjuelito	6.710	3.387	50,5	10.368	1.944	18,7	499	170	34
	19 Ciudad Bolívar	19.186	5.538	28,9	16.053	3.085	19,2	2.900	1.154	39,8
	20 Sumapaz	137	50	36,6	250	391	156,5	13	4	29,7
	Bogotá	305.860	98.242	32,1	337.370	47.192	14	50.918	18.100	35,5

Fuente: Aplicativo PAI 2.0, 10 junio 2024

Semáforo		
95% a 100%	29,9	31,5
94% a 90%	29,8	28,3
89,9% a 0%	28,2	0,0

Coberturas Influenza población menores de 1 año y Población de 1 año

Vacunación 20 abril a 10 de junio	Población menor de un año						Población de Un año									
	Dosis	Primera dosis			Segunda dosis			Primera dosis			Segunda dosis			Dosis única		
Localidad	Meta	N° vacunado s	% Cobertura	Meta 50%	N° vacuna dos	% Cobertura	Meta 30%	N° vacunado s	% Cobertu ra	Meta	N° vacuna dos	% Cobertur a	Meta 70%	N° vacunad os	% Cobertu ra	
	05 Usme	1.450	626	43,2	1.450	82	5,7	569	281	49,4	569	15	2,6	1.327	708	53,3
	06 Tunjuelito	458	290	63,3	458	48	10,5	389	130	33,4	389	14	3,6	907	339	37,4
	19 Ciudad Bolívar	1.865	1.521	81,6	1.865	261	14	1.458	565	38,8	1.458	45	3,1	3.401	1.560	45,9
	20 Sumapaz	13	5	40	13	0	0	8	0	0	8	0	0	18	3	16,5
	Bogotá	33.945	17.629	51,9	33.945	2.977	8,8	21.006	5.405	25,7	21.006	465	2,2	49.015	14.379	29,3

Fuente: Aplicativo PAI 2.0, 10 junio 2024

Semáforo		
95% a 100%	29,9	31,5
94% a 90%	29,8	28,3
89,9% a 0%	28,2	0,0

Esquema influenza

	POBLACIÓN OBJETIVO	# DOSIS	DOSIS (ml)	PRESENTACIÓN	PAIWEB	DOSIS PAIWEB	RANGO EDAD PAIWEB
Laboratorio Butantan*	De 6 a 11 meses sin primovacunaación	2	0.25	Vial*20	Influenza Trivalente Pediátrica	Primera	6 meses
	De 6 a 11 meses con primovacunaación	1					
	De 12 a 23 meses con Primovacunaación	1				Segunda	7 meses
	De 12 a 23 meses sin Primovacunaación	2					
	24 a 35 meses con Primovacunaación + Dx riesgo	1					
24 a 35 meses sin Primovacunaación + Dx riesgo	2	Refuerzo	12 meses				
Laboratorio Green Cross*	3 a 17 años + Dx riesgo*	1	0.5	Vial*10	Influenza Trivalente Adulto	Refuerzo	12 meses
	Adultos 18 a 59 años + Dx Riesgo					Anual	Sin Rango de edad
	Gestantes (cualquier edad desde semana 14)						
	Mayores de 60 años						
	Talento Humano en Salud						

Fuente: Lineamientos técnicos y operativos para la vacunación contra influenza estacional cepa sur 2024

En la estrategia extramural al abordar jardines, colegios o en brigadas en zonas rurales dispersas, los niños y niñas de 24 a 35 meses sanos, podrán ser vacunados con las dosis no utilizadas en población priorizada en el marco de la política de frascos abiertos.

Para NO Olvidar...

- El intervalo mínimo entre 2 dosis es de 4 semanas
- Si un niño o niña recibió solo la primera dosis de su primovacunaación con la cepa 2023, deberá recibir de la cepa 2024 la primovacunaación, es decir dos dosis con intervalo de 4 semanas; siempre y cuando se encuentre entre la población objetivo.
- La población entre 2 y 59 años solo podrá recibir dosis de influenza si pertenece a población con diagnóstico de riesgo:

Enfermedades pulmonares	Obesidad Mórbida
Inmunocompromiso	Enfermedad Renal
Enfermedades hepáticas Crónicas	Diabetes Mellitus con otras comorbilidades asociadas
Enfermedades cardiovasculares	
- Otras poblaciones:

Talento Humano en Salud	Gestantes
	Familiares y convivientes de población menor de 18 años con cáncer

Esquema COVID 19 – MODERNA XBB

Edad (es)	Sin Antecedente vacunal			Con antecedente vacunal			Dosis
	Primera dosis	Segunda dosis	Tercera dosis en Inmunosuprimidos	Primera dosis	Segunda dosis	Tercera dosis en Inmunosuprimidos	
Niños de 6 meses a 4 años	Día cero	A los 28 días de la primera dosis	Niños inmunosuprimidos a los 28 días de la segunda	Con antecedente de Sinovac en niños a partir de los 3 años de edad o Moderna Pediátrica en niños a partir de los 6 meses de edad. Con antecedente vacunal de 2 dosis de Sinovac, Moderna pediátrica o esquema heterólogo (sinovac-moderna) aplicar dosis adicional a los 6 meses de la última dosis	Completar con Sinovac a partir de los 3 años o Moderna XBB. 1.5 de acuerdo a decisión del acudiente.	Niños inmunosuprimidos a los 28 días de la segunda	Dosis de 0.25 ml, administrada vía intramuscular
Niños de 5 años a 11 años, con o sin vacunación previa	<p>Escenario 1: Personas sin inmunosupresión y sin antecedente vacunal aplicar una dosis adicional de vacuna actualizada.</p> <p>Escenario 2: Personas sin inmunosupresión y con antecedente vacunal aplicar una dosis adicional de vacuna actualizada, seis meses después de la dosis más reciente de una vacuna contra la Covid 19.</p> <p>Escenario 3: Personas inmunodeprimidas: aplicar dos dosis de vacuna actualizada, una inicial y la 2da a los dos meses</p>						Dosis de 0.25 ml, administrada vía intramuscular
Personas a partir de los 12 años, con o sin vacunación previa	<p>Escenario 1: Personas sin inmunosupresión y sin antecedente vacunal aplicar una dosis adicional de vacuna actualizada.</p> <p>Escenario 2: Personas sin inmunosupresión y con antecedente vacunal aplicar una dosis adicional de vacuna actualizada, seis meses después de la dosis más reciente de una vacuna contra la Covid 19.</p> <p>Escenario 3: Personas inmunodeprimidas: aplicar dos dosis de vacuna actualizada, una inicial y la 2da a los dos meses</p>						Dosis de 0.5 ml, administrada vía intramuscular
Personas a partir de los 60 años	<p>Escenario 1: Personas sin inmunosupresión y sin antecedente vacunal aplicar una dosis adicional de vacuna actualizada.</p> <p>Escenario 2: Personas sin inmunosupresión y con antecedente vacunal aplicar una dosis adicional de vacuna actualizada, seis meses después de la dosis más reciente de una vacuna contra la Covid19.</p> <p>Escenario 3: Personas inmunodeprimidas: aplicar dos dosis de vacuna actualizada, una inicial y la 2da a los dos meses</p>						Dosis de 0.5 ml, administrada vía intramuscular

CONTACTOS LIDERES DE LOCALIDAD.

LOCALIDAD	NOMBRE Y APELLIDO	TELEFONO	CORREO
CIUDAD BOLIVAR	LUISACHACON	3112574383	subredsurliderlocalidad@gmail.com
USME -TUNJUELITO-SUMAPAZ	LILIANA RODRIGUEZ	3142895981	subredsurliderlocalidad.usme@gmail.com

CONTACTO UNIDAD MOVIL Y REMISION DE USUARIOS PARA VACUNACION

NOMBRE	TELEFONO
LINEA INSTITUCIONAL PARA REMITIR USUARIOS PARA VACUNACION	3142165884

7. SOCIALIZACION ESTADÍSTICAS VITALES

Para el desarrollo de la temática de Estadísticas Vitales se realizó a través de una metodología dinámica del juego de quien quiere ser millonario, enfocada en 15 preguntas que permitían la interacción y participación de los participantes, a continuación, se describe las preguntas:

¿Que significan las siglas EEVV?: R/ Estadísticas Vitales

¿Que significan las siglas GAHD?: R/ Grupo de acompañamiento humanizado para la defunción

¿Que significan las siglas RUAF ND?: R/ Registro único de afiliaciones nacimientos y defunciones

¿Qué recurso tenemos para identificar a una persona NN en el momento del fallecimiento?: R/ Plena identidad

¿Es correcto consignar como causa directa del certificado de defunción?: R/ Infarto agudo de miocardio

¿Cuándo se realiza una necropsia médico legal ? : R/ Muerte Violenta o por causa externa

¿Cuándo se realiza una necropsia clínica?: R/ Muerte natural sin causa clara del fallecimiento

¿En caso de un fallecimiento domiciliario por muerte natural, cuál sería el procedimiento a seguir?
R/: Llamar a la policía

¿En la cadena causal, que literal corresponde a la causa básica?: R/ La Causa D

¿Cuál de los siguientes diagnósticos es una causa inútil?: R/ Falla multiorgánica

¿Una interrupción voluntaria se tiene que certificar?: R/ Depende del caso

¿Paciente 45 años quien hace 15 años sufre trauma raquimedular con paraplejia bilateral, genera escaras y úlceras, por lo cual, hospitalizan? Un año después estando hospitalizado fallece.
¿Usted médico lo certifica? R/ No lo certifico

¿Qué requisitos sine se necesitan para certificar una mortalidad natural? R/ Documento de identidad original

¿Qué sigla es correcta y aceptada estadísticamente como causa básica de la defunción?: R/ Ninguna de las anteriores

¿Cuál es la importancia de construir adecuadamente una cadena causal?:R/ Perfil de mortalidad

Posterior a cada respuesta, se da claridades y se despejan las dudas e inquietudes presentadas por los participantes.

8. CONCORDANCIA SISVAN - EVENTO 113

Objetivo

La identificación de menores de 5 años notificados mediante la vigilancia poblacional (SISVAN) que han sido clasificados con desnutrición aguda y que cumplen con la definición de caso para el evento 113 y NO han sido notificados en el SIVIGILA mediante la vigilancia rutinaria de casos predefinidos.

Se debe realizar la gestión de la notificación con la UPGD y verificar la implementación del lineamiento descrito en la resolución 2350 de 2020.

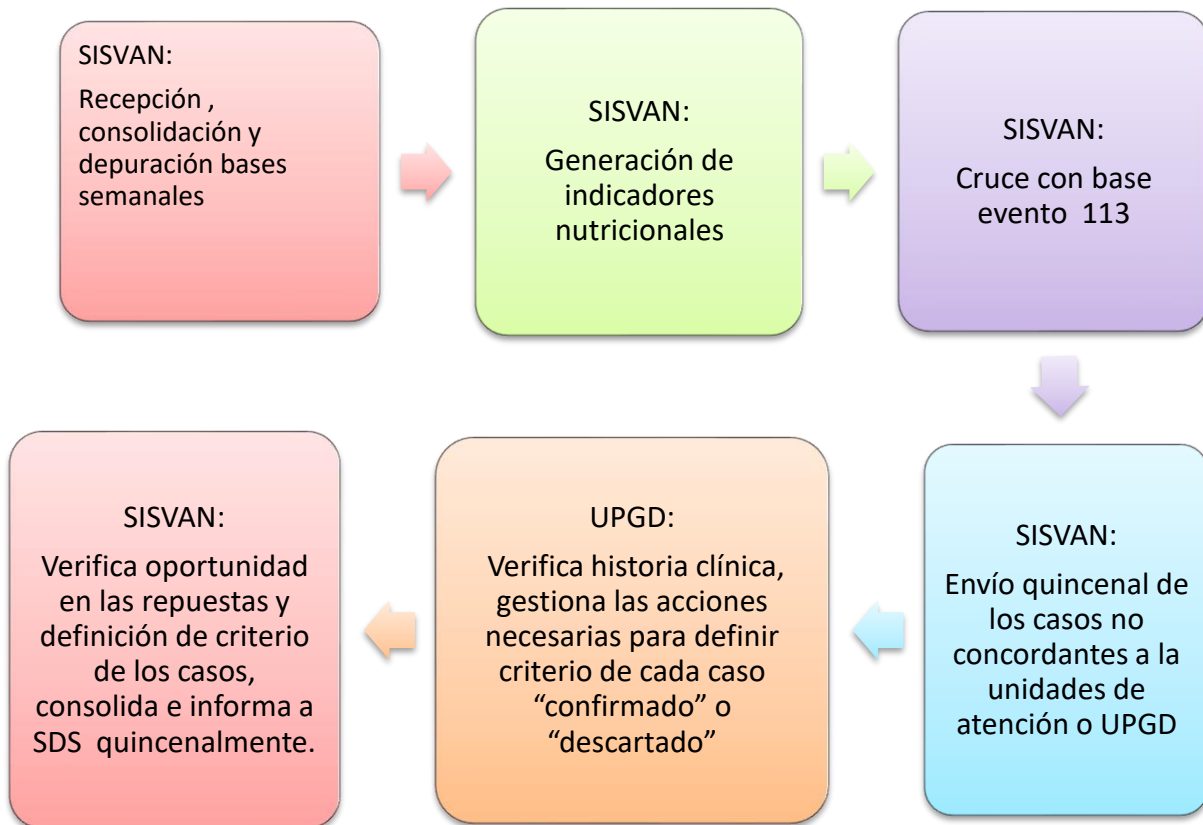

Concordancia Ciudad Bolívar

UPGD	MARZO			PENDIENTES	ABRIL			PENDIENTES	MAYO		
	1 QUINCENA	2 QUINCENA	PENDIENTES		1 QUINCENA	2 QUINCENA	PENDIENTES		1 QUINCENA	2 QUINCENA	PENDIENTES
	8-4-2024	22-4-2024			7-5-2024	21-5-2024			6-6-2024	18-6-2024	
ASISTIR SALUD SAS CANDELARIA	1-4-2024	16-4-2024	0	30-4-2024	20-5-2024			31-5-2024	13-6-2024		
BIENESTAR IPS SEDE EL ENSUEÑO	10-4-2024	18-4-2024	2	7-5-2024	20-5-2024		6	6-6-2024		8	
IPS DE TODOS CIUDAD BOLIVAR		16-4-2024			15-5-2024						
JORGE ENRIQUE TAVERA BUSTOS	SIN CASOS PARA EL MES										
PSQ SEDE 4	SIN CASOS PARA EL MES			SIN RESPUESTA			1				
COMPENSAR UNIDAD DE SERVICIOS DE SALUD AUTOPISTA SUR		16-4-2024		2-5-2024							
UNIDAD DE SERVICIOS DE SALUD CANDELARIA LA NUEVA	12-4-2024			SIN RESPUESTA			7				
UNIDAD DE SERVICIOS DE SALUD JERUSALEN	SIN CASOS PARA EL MES				16-5-2024		1				
UNIDAD DE SERVICIOS DE SALUD MANUELA BELTRAN I	2-4-2024			2-5-2024	22-5-2024			5-6-2024			
UNIDAD DE SERVICIOS DE SALUD MEISSEN	3-4-2024	24-4-2024		7-5-2024	21-5-2024					2	
UNIDAD DE SERVICIOS DE SALUD VISTA HERMOSA	8-4-2024			7-5-2024	16-5-2024		1	6-6-2024			
VIRREY SOLIS IPS SA ENSUEÑO		18-4-2024	1	2-5-2024	20-5-2024		2	4-6-2024	14-6-2024		
VIRREY SOLIS IPS SA PASEO VILLA DEL RIO	15-4-2024		3	6-5-2024			2		17-6-2024		

Concordancia Tunjuelito

UPGD	MARZO			PENDIENTES	ABRIL			PENDIENTES	MAYO		
	1 QUINCENA	2 QUINCENA	PENDIENTES		1 QUINCENA	2 QUINCENA	PENDIENTES		1 QUINCENA	2 QUINCENA	PENDIENTES
	8-4-2024	22-4-2024			7-5-2024	21-5-2024			6-6-2024	18-6-2024	
CENTRO MEDICO TUNAL EPS SANITAS	1-4-2024	16-4-2024		6-5-2024				4-6-2024	14-6-2024	1	
UNIDAD DE SERVICIOS DE SALUD EL CARMEN - MATERNO I	12-4-2024	16-4-2024		8-5-2024				4-6-2024			
UNIDAD DE SERVICIOS DE SALUD EL TUNAL	3-4-2024			8-5-2024	16-5-2024						
UNIDAD DE SERVICIOS DE SALUD SAN BENITO		18-4-2024			17-5-2024						

Las UPGD críticas para el SISVAN son aquellas con plan de mejoramiento por las siguientes causales:

- No disponibilidad de formula terapéutica lista para consumo
- No cumplimiento en los requerimientos para equipos antropométricos según resolución 2465 de 2016. Se puede generar compromiso de acuerdo con los planes de compra o gestiones adelantadas demostrables para superar la falencia.
- Fallas en la notificación de los eventos en seguimiento por el subsistema

9. EVENTOS PREVENIBLES POR VACUNACIÓN

Manejo de los Eventos Adversos Posteriores a la Vacunación

SIVIGILA

- EAPV que desarrollen la enfermedad por vacunas de virus atenuado (Triple viral, Polio, Fiebre Amarilla, Varicela)
- EAPV graves por vacuna contra COVID 19

VIGIFLOW

- EAPV graves y no graves – esquema regular

- errores programáticos (se hará seguimiento desde nivel central)

ERROR PROGRAMÁTICO (VIGIFLOW)

Inyección no estéril

- Reutilización de una jeringa o ajuga descartables
- Esterilización inadecuada de una jeringa o aguja
- Utilización de vacuna o diluyente contaminados
- Uso de vacunas liofilizadas por más tiempo del indicado

Error de Reconstitución

- Reconstitución con el diluyente incorrecto
- Reemplazo de la vacuna o el diluyente por un fármaco

Inyección en el lugar Equivocado

- Aplicación de la vacuna BCG por vía subcutánea
- Aplicación demasiado superficial de la vacuna DPT/DT/TT
- Inyección en la nalga

Transporte o Almacenamiento Incorrecto de las Vacunas

- Ineficacia de la vacuna
- Reacción local por vacuna congelada

EVENTOS ADVERSOS POSTERIORES A LA VACUNACIÓN

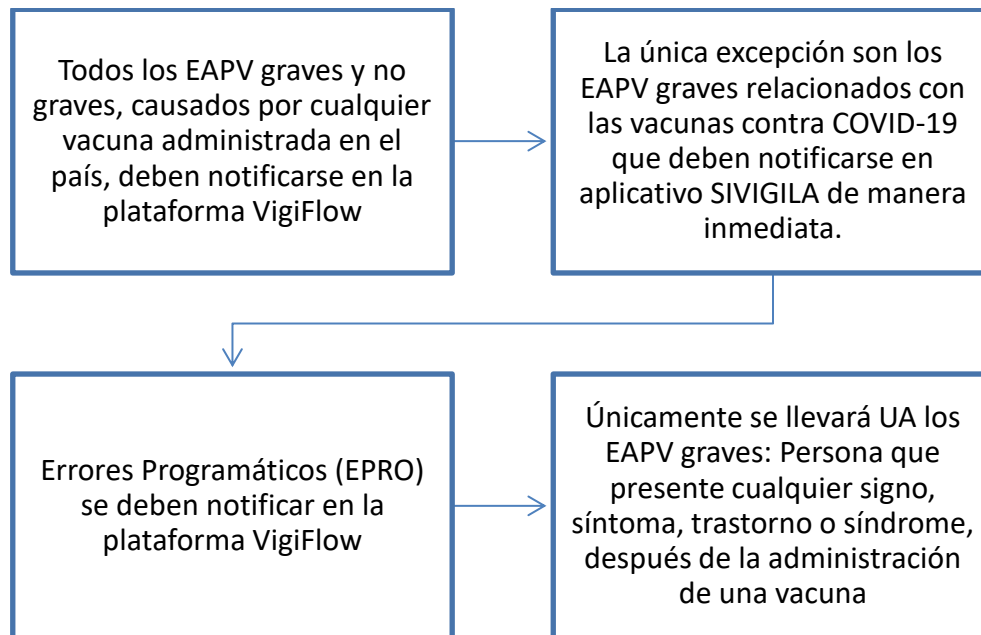

Comportamiento de la vigilancia del Evento Adverso Posterior a la Vacunación en la Subred Sur, según localidad y sexo Año 2024 (a semana 23)

EAPV		2023	2024	Total
E p i d e m i o l ó g i c a	Semana 1		1	0,0
	Semana 2			
	Semana 3			
	Semana 4			
	Semana 5	1		
	Semana 6			
	Semana 7		3	0,0
	Semana 8	1		
	Semana 9			
	Semana 10			
	Semana 11			
	Semana 12			
	Semana 13			
	Semana 14			
	Semana 15			
	Semana 16			
	Semana 17	1		
	Semana 18			
	Semana 19			
	Semana 20			
	Semana 21			
	Semana 22	1		
	Semana 23			
Total Bogotá D.C.		4	4	100,0

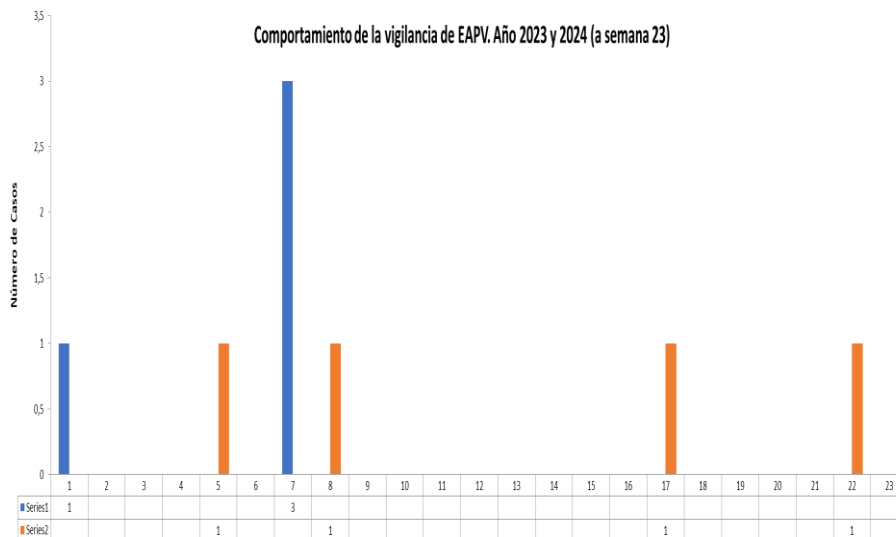

FUENTE: Sivigila subred sur corte a semana 23

Casos de EAPV de esquema regular y Covid19 por residencia en la Subred Sur, mayo 2024

Mes	total de casos intervenidos por mes - subred	total esquema regular	total covid19	total puntos de vacunacion Subred Sur	UPDG punto de vacuna
Enero	1	1	0	1	Cami Vista Hermosa
Febrero	1	1	0	3	Uss Meissen
Marzo	1	1	0	0	Virrey Solis Olaya
Abril	1	1	0	0	Virrey Solis Paseo Villa del Rio
Mayo	1	1	0	0	USS LORENCITA VILLEGAS DE SANTOS
TOTAL	5	5	0	4	

Fuente. Base de asignación de eventos subsistemas transmisibles, corte a 31 de mayo del 2024. VSP Subred Sur

Bloqueos de vacunación realizados por localidad y coberturas



Durante el mes de mayo se realizaron 47 BAC-bloqueos de los Eventos Prevenibles por Vacunación (EPV) la mayor proporción de casos intervenidos por evento corresponde a los eventos Tos ferina con el 40,4% (n=19) y Síndrome de Rubeola Congénita con el 36,1% (n=17). En relación a los eventos por localidad, la mayor proporción es en Ciudad Bolívar con el 57,4% (n=27).

EVENTO	USME	TUNJUELITO	CIUDAD BOLÍVAR	SUMAPAZ	TOTAL POR EVENTO
Sarampión	3	0	7	0	10
Síndrome de Rubéola Congénita	6	2	9	0	17
Tosferina	4	4	11	0	19
Rubeola	0	1	0	0	1
TOTAL POR LOCALIDAD	13	7	27	0	47

Comportamiento de contención de Bloqueos de vacunación por localidad

MES	USME	TUNJUELITO	CIUDAD BOLIVAR	TOTAL
ENERO	15	2	15	32
FEBRERO	14	2	27	43
MARZO	13	8	23	44
ABRIL	13	7	29	49
MAYO	13	7	27	47
TOTAL	68	26	121	215

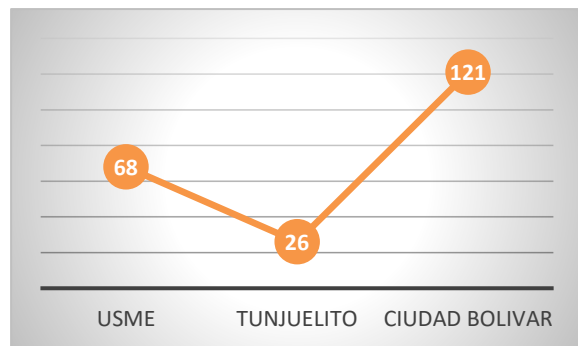

Fuente. Base de asignación de eventos subsistemas transmisibles, corte a 31 de mayo del 2024.
VSP Subred Sur

Aplicación de Biológicos BAC consolidado

MES	PENTAV	ROTAVIRUS	POLIO	NEUMOCO	TV12 MESES	HEP A	FA	DPT R1	POLIO R1	PENTAV- (DPT R1)	TV 18 MESES	DPT R2	POLIO R2	TV 5 AÑOS	SR	INFLUENZA	TETANOS	OTRAS	TOTAL
ENERO	4	1	4	5	3	4	5	2	5	3	29	6	6	6	471	272	6	41	873
FEBRERO	4	3	4	10	4	6	2	1	3	2	18	4	4	1	688	0	0	28	782
MARZO	6	5	6	10	3	5	6	3	6	3	31	12	12	6	707	0	0	44	865
ABRIL	2	1	4	5	3	4	9	4	9	5	25	6	6	4	835	178	3	40	1143
MAYO	2	0	2	9	2	7	7	2	6	5	27	9	9	3	585	539	0	29	1243
TOTAL	18	10	20	39	15	26	29	12	29	18	130	37	37	20	3286	989	9	182	4906

Fuente. Base de asignación de eventos subsistemas transmisibles, corte a 31 de mayo del 2024.
VSP Subred Sur

Casos probables de Tos ferina intervenidos en la Subred Sur 2024

Durante el mes de mayo 2024, se realizó Investigación Epidemiológica de Campo a 19 casos probables de Tosferina con residencia en alguna de las localidades de la Subred Sur, la mayor proporción acumulada es en la localidad de Ciudad Bolívar con el 53.3% (n=24), Usme con el 35.5% (n=16) y Tunjuelito con el 11.1% (n=5), Para la localidad de Sumapaz no se han notificado casos.

Del total de casos notificados para el mes de mayo se encuentran descartados.

	CIUDAD BOLIVAR			TUNJUELITO			USME			SUMAPAZ			total de casos intervenidos por mes - subred
	casos intervenidos	casos descartados	casos pendientes	casos intervenidos	casos descartados	casos pendientes	casos intervenidos	casos descartados	casos pendientes	casos intervenidos	casos descartados	casos pendientes	
Enero	0	0	0	0	0	0	2	2	0	0	0	0	2
Febrero	1	1	0	0	0	0	2	2	0	0	0	0	3
Marzo	7	7	0	0	0	0	1	1	0	0	0	0	8
Abril	5	5	0	1	1	0	7	7	0	0	0	0	13
Mayo	11	11	0	4	4	0	4	4	0	0	0	0	19
Total	24	24	0	5	5	0	16	16	0	0	0	0	45

Fuente. Base de asignación de eventos subsistemas transmisibles, corte al 31 de mayo del 2024. VSP Subred Sur

Comportamiento de la notificación de Tos ferina año 2023 -2024 corte SE 23

	800	2023	2024	Total
Epidemiología	Semana 1			
	Semana 2			
	Semana 3	1		
	Semana 4	1		
	Semana 5			
	Semana 6			1 0,0
	Semana 7	2	1	200,0
	Semana 8	1		
	Semana 9		2	0,0
	Semana 10	2	1	200,0
	Semana 11		1	0,0
	Semana 12	3	1	300,0
	Semana 13		4	0,0
	Semana 14	3	1	300,0
	Semana 15		2	0,0
	Semana 16	3		
	Semana 17	2		
	Semana 18	3		
	Semana 19	3		
	Semana 20	3		
	Semana 21			
	Semana 22	2	1	200,0
	Semana 23			
Total Bogotá D.C.		29	15	193,3

Fuente: Sivigila. Vigilancia de EPV a SE 23/2023 - 2024 datos preliminares

BAI de Tos ferina

Recepción y seguimiento BAI Tosferina para la intensificación de la vigilancia en instituciones de salud con servicio de pediatría a través de la búsqueda activa en población menor de 5 años que consulte por Infección Respiratoria Aguda (IRA), en los servicios de observación y hospitalización; que, dentro de sus diagnósticos se encuentren los siguientes códigos CIE-10: A370; A371; A378; A379; J10 al J12; J15 al J18; J20 al J22 J218 y aquellos que cumplan definición de caso probable para tos ferina de acuerdo a protocolo, garantizar toma de muestra y notificación como caso probable para evento 800., su desarrollo está sujeto al comportamiento en la notificación, para lo cual el referente distrital notificará cambios o suspensión de esta actividad.

Nota: Esta actividad se inicia una vez la subred reciba la notificación oficial por parte de la Subdirección de vigilancia Epidemiológica de la Secretaría Distrital de Salud.

Casos sospechosos de Sarampión intervenidos por residencia en la Subred Sur 2024

Durante el mes de mayo del 2024 se realizó Investigación Epidemiológica de Campo a 11 casos sospechosos de sarampión con residencia en alguna de las localidades de la Subred Sur, la mayor proporción acumulada corresponde a Ciudad Bolívar con el 62,7% n= (37), Usme con el 27.1% n= (16) y Tunjuelito con el 10.1% n= (6). Para la localidad de Sumapaz no se ha

notificado casos.

Del total de casos notificados se encuentran descartados por resultado de laboratorio negativo.

MES	CIUDAD BOLIVAR			TUNJUELITO			USME			total de casos intervenidos por mes - subred
	casos intervenidos	casos descartados	casos pendientes	casos intervenidos	casos descartados	casos pendientes	casos intervenidos	casos descartados	casos pendientes	
Enero	6	6	0	1	1	0	3	3	0	10
Febrero	7	7	0	0	0	0	5	5	0	12
Marzo	6	6	0	1	1	0	3	3	0	10
Abril	11	10	0	3	3	0	2	2	0	16
Mayo	7	7	0	1	1	0	3	3	0	11
Total	37	36	0	6	6	0	16	16	0	59

Fuente. Base de asignación de eventos subsistemas transmisibles, corte al 31 de mayo del 2024. VSP Subred Sur

Comportamiento de la notificación de SRC año 2023 -2024 corte SE 23

	720	2023	2024	Total
Epidemiología	Semana 1		3	0,0
	Semana 2		2	0,0
	Semana 3	2	3	66,7
	Semana 4		5	0,0
	Semana 5		2	0,0
	Semana 6		5	0,0
	Semana 7		3	0,0
	Semana 8	2	1	200,0
	Semana 9		4	0,0
	Semana 10		2	0,0
	Semana 11		2	0,0
	Semana 12		2	0,0
	Semana 13			
	Semana 14		1	0,0
	Semana 15	1	3	33,3
	Semana 16			
	Semana 17	1	2	50,0
	Semana 18			
	Semana 19	2		
	Semana 20	1		
	Semana 21	1		
	Semana 22	2	1	200,0
	Semana 23	3		
Total Bogotá D.C.		15	41	36,6

Fuente: Sivigila. Vigilancia de EPV a SE 23 /2023 - 2024 datos preliminares

Protocolo SRC INS-2024

Riesgo de Defectos congénitos según semana de Gestación

Semana gestación	Porcentaje de riesgo de SRC
Antes de la semana 11	90 %
Entre las semanas 11 y 12	33 %
Entre las semanas 13 y 14	11 %
Entre las semanas 15 y 16	24 %
Después de la semana 16	0 %

Fuente: Diagnóstico y manejo del Síndrome de Rubéola Congénita. Evidencias Y Recomendaciones (13)

Definiciones operativas de caso para Síndrome de Rubeola Congénita

Tipo de caso	Clasificación de casos
Caso sospechoso	<p>Menor de 1 año en quien se sospecha SRC debido a:</p> <ol style="list-style-type: none"> Se le ha detectado una o más de las siguientes anomalías luego del nacimiento: defectos cardíacos congénitos, ductus arterioso persistente (documentado), estenosis de arteria pulmonar, cataratas congénitas, retinopatía, sordera, hipoacusia, microcefalia, hepatomegalia, esplenomegalia, púrpura, ictericia persistente asociada a la hiperbilirrubinemia directa; o Existe una historia de infección por rubéola (confirmada o sospechosa) de la madre durante el embarazo. <p>Nota: el bajo peso al nacer como único signo no debe ingresar al Sistema de vigilancia como sospecha de SRC.</p>

10. SIVIGILA

SIANIESP RIPS

Ministerio de Salud y Protección Social (resolución Número 3374 de 2000)

Objetivo de la Resolución:

- Reglamentar los datos básicos que deben reportar los prestadores de servicios de salud y las entidades administradoras de planes de beneficios sobre los servicios de salud prestados.

Emisor:

- Ministra de Salud.

Base Legal:

- Numerales 3 y 7 del artículo 173 de la Ley 100 de 1993.

Consideraciones:

- Necesidad de regular, estandarizar y racionalizar la generación de datos sobre servicios de salud.
- Establecer datos básicos, definición, estructura, flujo, almacenamiento, administración y responsabilidades relacionadas con los servicios de salud prestados.

Tipos de Archivos (TTT):

- **CT:** Archivo de control.
- **US:** Archivo de usuarios.
- **AC:** Archivo de consultas.
- **AP:** Archivo de procedimientos.
- **AT:** Archivo de otros servicios.
- **AF:** Archivo de facturas.
- **AH:** Archivo de hospitalización.
- **AN:** Archivo de recién nacidos.
- **AM:** Archivo de medicamentos.
- **AU:** Archivo de urgencias.

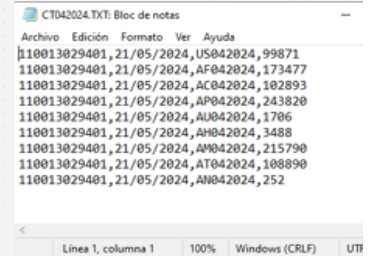
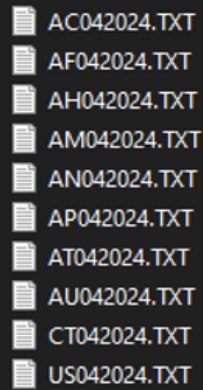

```
CT042024.TXT: Bloc de notes
Archivo Edición Formato Ver Ayuda
110013029401,21/05/2024,US042024,99871
110013029401,21/05/2024,AF042024,173477
110013029401,21/05/2024,AC042024,102893
110013029401,21/05/2024,AP042024,243820
110013029401,21/05/2024,AU042024,1706
110013029401,21/05/2024,AH042024,3488
110013029401,21/05/2024,AM042024,215790
110013029401,21/05/2024,AT042024,108890
110013029401,21/05/2024,AN042024,252
```

CARGUE RIPS A SIANIESP



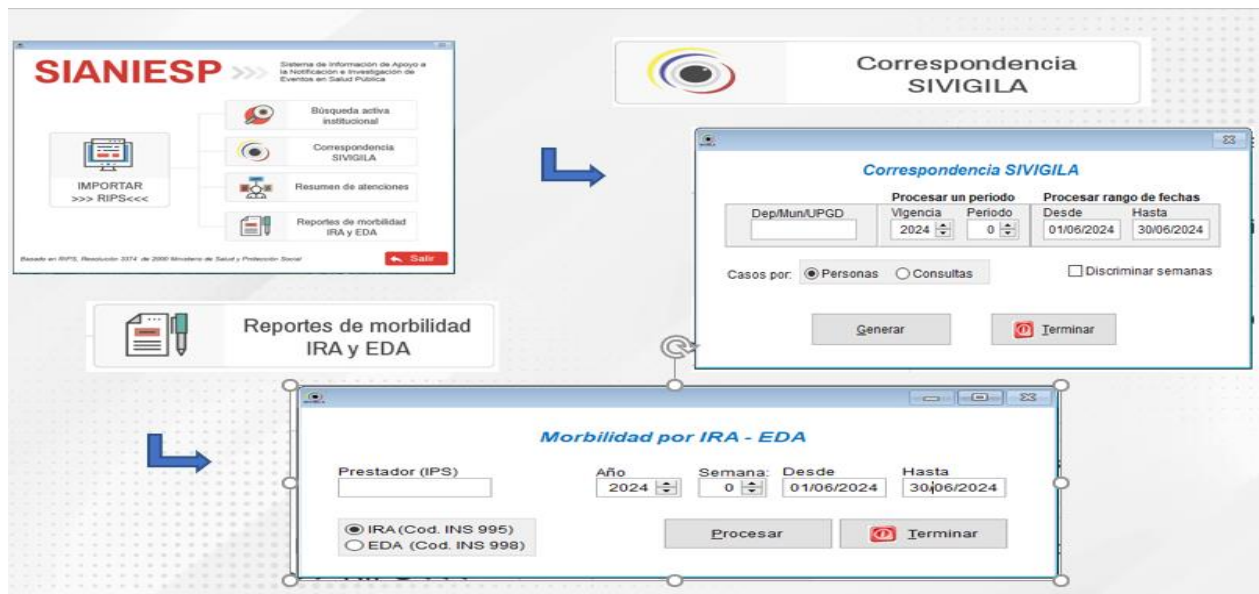
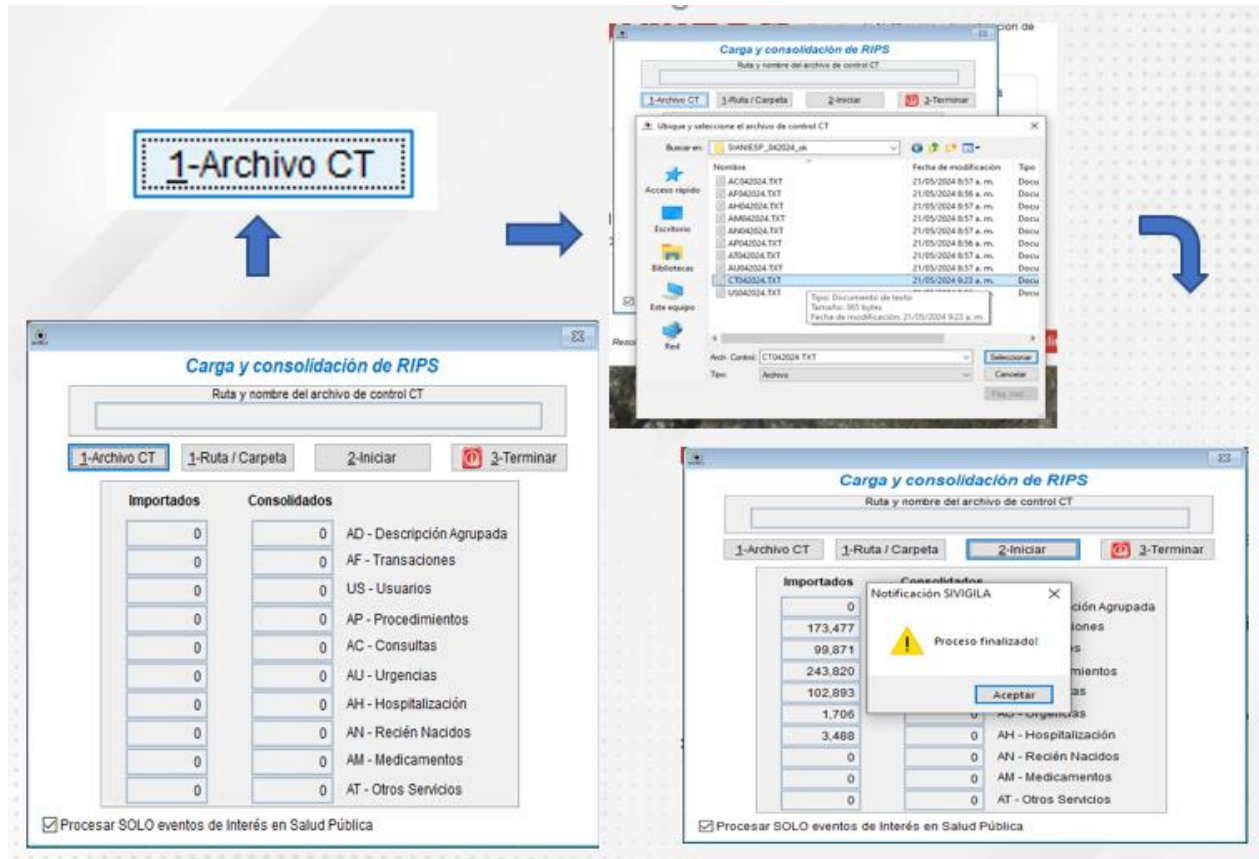

SIVIGILA - 2018 - Revisión 7.0.0 Act.KB00090 - 110010190019CIUDAD BOLIVAR

Procesos RIPS Reportes BAI

Notificación por UPGD/UNM/UND

Primeras Causas de Morbilidad

Procedimientos

Notificación por UPGD/UNM/UND

Vigencia: 2024

Periodicidad: Semanal Periódico

Reporte por: UPGD UNM UND

Consultar en: AC - Consulta AU - Urgencias AH - Hospitalización TODO - Las tres fuentes

Generar Terminar

SIVIGILA - 2018 - Revisión 7.0.0 Act.KB00090 - 110010190019CIUDAD BOLIVAR

Procesos RIPS Reportes BAI

Evaluación a la calidad del RIPS

Total de registros RIPS Consolidados

Notificar / Enviar RIPS al siguiente nivel

Consultar CIE 10 Revisión

REINICIALIZAR (Eliminar TODOS los RIPS consolidados)

Recuperar el sistema

Backup (Copia de respaldo)

Restaurar desde ...

Total registros consolidados RIPS

TIPO DE ARCHIVO	Consolidados
Transacciones	127.205
Descripción Agrupada	0
Usuarios	133.491
Procedimientos	109.502
Consultas	214.899
Urgencias	1.463
Hospitalización	4.548
Medicamentos	0
Recién Nacidos	0
Otros Servicios	0

Contar solo la UPGD

Contar Terminar

SIVIGILA - 2018 - Revisión 7.0.0 Act.KB00090 - 110010190019CIUDAD BOLIVAR

Procesos RIPS Reportes BAI

Evaluación a la calidad del RIPS

Total de registros RIPS Consolidados

Notificar / Enviar RIPS al siguiente nivel

Consultar CIE 10 Revisión

REINICIALIZAR (Eliminar TODOS los RIPS consolidados)

Recuperar el sistema

Backup (Copia de respaldo)

Restaurar desde ...

Notificación de RIPS

Desde: 01/06/2024 Hasta: 30/06/2024

Generar Terminar

Este equipo > Documentos

Nombre
Archivos de Outlook
INSTALL SIVIGILA VER 07
Plantillas personalizadas de Offi
SIANIESPRips
SIVIGILA - 2018

Este equipo > Documentos > SIANIESPRips

Nombre
ARCHIVOS PLANOS
ARCHIVOS XLS
COPIAS DE SEGURIDAD

Sistema de vigilancia en salud pública

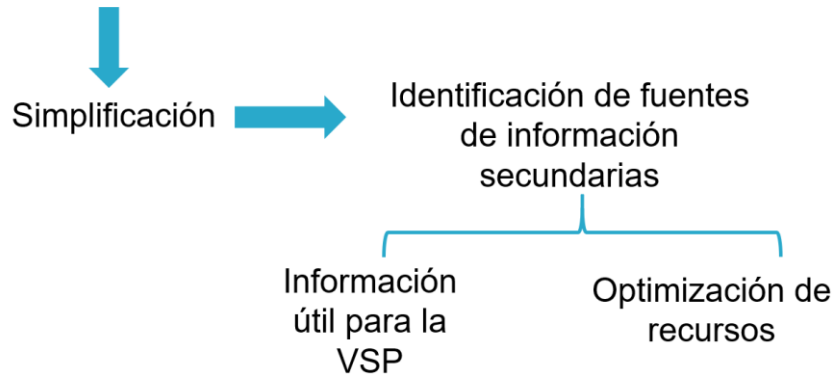

OBJETIVO

Captación en esos registros (RIPS) de diagnósticos codificados mediante la X Clasificación Internacional de Enfermedades- CIE X relacionados o específicos de eventos de interés en salud pública, que posiblemente no hayan sido capturados por el sistema de vigilancia rutinario. Con mayor frecuencia estas BAI han sido utilizadas para eventos transmisibles (eliminación o erradicación).

- Para automatizar esta búsqueda se incorporó al sistema SIVIGILA la funcionalidad denominada SIANIESP la cual genera estadísticas y establece la concordancia entre los pacientes con diagnósticos específicos de eventos de interés en salud pública en el RIPS y la notificación previa.
- Durante 2015 fue expedida la Circular Externa 023, que dicta los lineamientos para el proceso de notificación de eventos de interés en salud pública a través del aplicativo SIANIESP del Sivigila.
- Con base en lo anterior, el uso de los RIPS en VSP se constituye en una estrategia indispensable para la identificación del subregistro de casos en periodos en silencio epidemiológico, la detección de nuevos casos en escenarios de alerta o de comportamientos inusitados y la evaluación del reporte en el sistema de vigilancia en salud pública
- Se define como la búsqueda de casos compatibles con eventos de interés en salud pública a partir de un grupo de códigos diagnósticos relacionados al evento, en los RIPS de las instituciones prestadoras de servicios de salud.
- La BAI es una estrategia que incluye la revisión y verificación de historias clínicas para establecer si el diagnóstico registrado en el RIPS cumple o no con la definición de caso para su posterior registro o no en la ficha de notificación.
- La BAI debe ser un mecanismo por medio del cual se minimice el subregistro o la no identificación de casos de EISP que no fueron captados mediante la estrategia de

- vigilancia rutinaria en las instituciones prestadoras de servicios de salud del país
- Las BAI son una estrategia institucional de supervisión y auditoria de la VSP, son las instituciones donde se prestan servicios de salud (UPGD o UI) quienes deben realizar la BAI inicial con la periodicidad definida, puesto que es allí donde se obtiene la información clínica para identificar y de ser necesario, descartar o confirmar la presencia de un EISP que no fue captado por la vigilancia rutinaria. Estas deben ser supervisadas por las UNM y UND.
 - Así mismo las UNM y UND en todo el territorio nacional, deben utilizar dicho mecanismo para hacer seguimiento a los prestadores donde se haya identificado alguna situación mencionada en el numeral 5.2. Además, deben dar cuenta de los resultados obtenidos al INS cuando el ejercicio se derive de reiterados silencios epidemiológicos de las instituciones o como soporte para revisar la caracterización de una institución en el sistema de información Sivigila (de UI a UPGD o viceversa).

CORRESPONDENCIA SIVIGILA

EVENTOS DE INTERÉS EN SALUD PÚBLICA PRIORIZADOS

Variables RIPS-SIANIESP seleccionadas	Morbilidad por IRA	Morbilidad por EDA	Varicela	Parotiditis	Cáncer de mama y cuello uterino	Cancer en menores de 18 años	Dengue grave	Tracoma	Hepatitis A
Código de prestador	X	X	X	X	X	X	X	X	X
Tipo de documento	X	X	X	X	X	X	X	X	X
Número de documento	X	X	X	X	X	X	X	X	X
Diagnóstico	Ver anexo 1.	Ver anexo 1.	Ver anexo 1.	Ver anexo 1.	Ver anexo 1.	Ver anexo 1.	Ver anexo 1.	Ver anexo 1.	Ver anexo 1.
Tipo de Diagnóstico	Impresión diagnóstica	Confirmado nuevo	Impresión diagnóstica	Impresión diagnóstica	Confirmado nuevo	Confirmado nuevo	Impresión diagnóstica	Impresión diagnóstica	Impresión diagnóstica
	Confirmado nuevo		Confirmado nuevo	Confirmado nuevo			Confirmado nuevo	Confirmado nuevo	Confirmado nuevo
Tipo de usuario	X	X	X	X	X	X	X	X	X
Edad	X	X	X	X	X	Menores de 18 años	X	X	X
Unidad de medida	X	X	X	X	X	X	X	X	X
Sexo	X	X	X	X	Solo mujeres	X	X	X	X
Rips	C, U, H	C, U, H	C, U, H	C, U, H	C, U, H	X	C, U, H	C, U, H	C, U, H
Nombre del CUPS	X	X	X	X	X	NA	X	X	X
Fecha de atención	X	X	X	X	X	X	X	X	X

Variables RIPS-SIANIESP seleccionadas	Hepatitis b, c coinfección Delta	Enfermedades huérfanas	Leishmaniasis cutánea	Leishmaniasis Visceral	Leishmaniasis Mucosa	Lepra	Leptospirosis	Malaria	Meningitis bacteriana	Sifilis en población general	Enfermedad Gonococcica en población general	Clamidia en población general	Salud bucal
Código de prestador	X	X	X	X	X	X	X	X	X	X	X	X	X
Tipo de documento	X	X	X	X	X	X	X	X	X	X	X	X	X
Número de documento	X	X	X	X	X	X	X	X	X	X	X	X	X
Diagnóstico	Ver anexo 1.	Ver anexo 1.	Ver anexo 1.	Ver anexo 1.	Ver anexo 1.	Ver anexo 1.	Ver anexo 1.	Ver anexo 1.	Ver anexo 1.	Ver anexo 1.	Ver anexo 1.	Ver anexo 1.	Ver anexo 1.
Tipo de Diagnóstico	Impresión diagnóstica	Confirmado nuevo	Impresión diagnóstica	Impresión diagnóstica	Impresión diagnóstica	Impresión diagnóstica	Impresión diagnóstica	Impresión diagnóstica	Impresión diagnóstica	Impresión diagnóstica	Impresión diagnóstica	Impresión diagnóstica	Impresión diagnóstica
	Confirmado nuevo		Confirmado nuevo	Confirmado nuevo	Confirmado nuevo	Confirmado nuevo	Confirmado nuevo	Confirmado nuevo	Confirmado nuevo	Confirmado nuevo	Confirmado nuevo	Confirmado nuevo	Confirmado nuevo
Tipo de usuario	X	X	X	X	X	X	X	X	X	X	X	X	X
Edad	X	X	X	X	X	X	X	X	X	X	X	X	X
Unidad de medida	X	X	X	X	X	X	X	X	X	X	X	X	X
Sexo	X	X	X	X	X	X	X	X	X	X	X	X	X
Rips	C, U, H	C, U, H	C, U, H	C, U, H	C, U, H	C, U, H	C, U, H	C, U, H	C, U, H	C, U, H	C, U, H	C, U, H	C, U
Nombre del CUPS	X	X	X	X	X	X	X	X	X	X	X	X	X
Fecha de atención	X	X	X	X	X	X	X	X	X	X	X	X	X

Correspondencia

En SIVIGILA Cuando SI están muestra SI /NO Semana - Clasificación

T	U	V	W	X	Y	Z	AA	AB	
cod_eapb	tip_usu	cod_evto	evento	en_svgl	semana	ajustes_svgl	nom_dx	nom_cons	
ESS062	2	307	VIGILANCIA	SI	6	Clas.Inical.4	MORDEDUR, CONSULTA I		
EPS037	1	307	VIGILANCIA	SI	4	Clas.Inical.4	CONTACTO (
EPS005	1	210	DENGUE	SI	7	Clas.Inical.2	Ajus: 6-07/04/2017	FIEBRE DEL CONSULTA	
EPS003	1	307	VIGILANCIA	SI	3	Clas.Inical.4	Ajus: 7-06/04/2017	MORDEDUR, CONSULTA I	
EAS031	4	210	DENGUE	SI	4	Clas.Inical.2		FIEBRE DEL CONSULTA I	
147	5	307	VIGILANCIA	SI	6	Clas.Inical.4		MORDEDUR, CONSULTA I	
EPSS03	1	307	VIGILANCIA	SI	7	Clas.Inical.4		MORDEDUR, CONSULTA I	
EPS003	1	307	VIGILANCIA	SI	2	Clas.Inical.4		MORDEDUR, CONSULTA I	
EPS003	1	620	PAROTIDITIS	SI	1	Clas.Inical.4		PAROTIDITIS CONSULTA I	
EPS005	1	307	VIGILANCIA	SI	6	Clas.Inical.4		MORDEDUR, CONSULTA I	
ESS062	2	210	DENGUE	SI	3	Clas.Inical.2	Ajus: 7-28/04/2017	FIEBRE DEL CONSULTA I	
EPS037	1	307	VIGILANCIA	SI	5	Clas.Inical.4	Ajus: 7-28/04/2017	MORDEDUR, CONSULTA I	
EPS003	1	620	PAROTIDITIS	SI	4	Clas.Inical.4		PAROTIDITIS CONSULTA I	
EPS010	1	210	DENGUE	SI	5	Clas.Inical.2	Ajus: 6-14/02/2017	CEFALEA CONSULTA I	
EPS010	1	210	DENGUE	SI	5	Clas.Inical.2	Ajus: 6-14/02/2017	NAUSEA Y V	
EPSS03	2	340	HEPATITIS	SI	3	Clas.Inical.3	Ajus: 7-28/04/2017	Ajus: HEPATITIS A CONSULTA I	
EPS003	1	307	VIGILANCIA	SI	2	Clas.Inical.4		MORDEDUR, CONSULTA I	
EPS037	2	210	DENGUE	SI	1	Clas.Inical.2	Clas.Inical.2	Ajus: 3-17/0	FIEBRE DEL CONSULTA I
63001	3	210	DENGUE	SI	3	Clas.Inical.2	Ajus: 3-17/03/2017	Ajus: FIEBRE DEL CONSULTA I	
ESS062	2	210	DENGUE	SI	3	Clas.Inical.2	Ajus: 6-28/03/2017	Ajus: CEFALEA CONSULTA I	
ESS062	2	307	VIGILANCIA	SI	4	Clas.Inical.4	Ajus: 7-28/04/2017	Ajus: MORDEDUR, CONSULTA I	
ESS062	2	307	VIGILANCIA	SI	1	Clas.Inical.4	Ajus: 7-28/04/2017	Ajus: MORDEDUR, CONSULTA I	

LINEAMIENTOS SIVIGILA 2024

- NOTIFICACION SEMANAL

Figura 3 LUJO DE LA NOTIFICACIÓN DE EVENTOS DE INTERÉS EN SALUD PÚBLICA DE ENTIDADES TERRITORIALES Y EAPB MEDIANTE PORTAL WEB, COLOMBIA 2024



Inoportunidad o incumplimiento en el reporte semanal, en cuyo caso la entidad territorial proporcionará soporte técnico en caso de requerirse o hará el respectivo seguimiento e informará al INS, las razones por las cuales se presenta dicho incumplimiento.

- NOTIFICACIÓN INMEDIATA Y SUPERINMEDIATA

Debe insistirse a todas las UPGD que todo caso de notificación inmediata debe ser ingresado inmediatamente al subsistema de información Sivigila 4.0 y avisar telefónicamente a la UNM o UND (ver Tabla 1). NO deben ser digitados de manera acumulada, pues disminuye la oportunidad en las acciones en salud pública

Debe tener en puerto de navegación 25 tanto de entrada como de salida del PC donde está instalado el Sivigila sin restricciones.

El cargue al portal Sivigila 4.0 de notificaciones inmediatas debe realizarse diariamente antes de las 12:00 M, de manera que cada entidad debe organizar al interior la logística necesaria para que los subniveles que le reportan (UPGD/UI/UNM) envíen la notificación de manera oportuna.

No se exceptúan días festivos para hacer la notificación de eventos de interés en salud pública, en especial aquellos de notificación Inmediata.

Tablero de Control Cumplimiento SIVIGILA 4,0 y Acumulado Escritorio Localidad de Ciudad Bolívar Mayo 2024

ID	ACTIVA	LOCALIDAD	CÓDIGO UPGD-UIB	NOMBRAJE SOCIAL	CUMPLIMIENTO DE LA ENTREGA DEL REPORTE SEMANAL SIVIGILA 4.0							PORCENTAJE DE SELECCION EPIDEMIOLOGICO		CUMPLIMIENTO ACUMULADO DE LA NOTIFICACION SIVIGILA ESCRITORIO			
					NOTIFICACION OPCIONAL	NOTIFICACION EN SEMANA	NOTIFICACION TARDIA	ENTREGA IMP OPORTUNA	NUMERO DE ERRORES EN LA OBLIGACION DE CUMPLIR LA NOTIFICACION SEMANAL (DIA Y HORA ESTABLECIDA)	ERRORES EPIDEMIOLOGICOS EVALUADOS PARA EL MES	% CUMPLIMIENTO	NUMERO DE ERRORES EN LA OBLIGACION DE CUMPLIR LA NOTIFICACION SEMANAL (DIA Y HORA ESTABLECIDA)	% INCUMPLIMIENTO	% DE ERRORES NOTIFICADOS POSITIVOS	% DE ERRORES NOTIFICADOS NEGATIVOS	% SEMANA SUICIDA	% DE CUMPLIMIENTO
1	SI	19 - Ciudad Bolívar	1100211701	LAVIER FERNANDEZ CASAS	0	0	0	0	1	5	20%	4	80%	5%	14%	82%	18%
2	SI	19 - Ciudad Bolívar	1100209370	JORGE ENRIQUE TAVERA BUSTOS	0	0	0	0	5	5	100%	0	0%	100%	0%	0%	100%
2	SI	19 - Ciudad Bolívar	1100111580	ASISTIR SALUD SAS CANDELARIA	3	1	0	1	5	5	100%	0	0%	100%	0%	0%	100%
1	SI	19 - Ciudad Bolívar	1100208240	MARTHA CECILIA LUNA DE ARJOLA	0	0	0	0	0	0	0%	5	100%	0%	0%	91%	9%
1	SI	19 - Ciudad Bolívar	1100144002	UNIVERSIDAD DISTRITAL FRANCISCO JOSE DE CALDAS	0	0	0	0	5	5	100%	0	0%	64%	5%	32%	68%
2	SI	19 - Ciudad Bolívar	1100104600	CENTRO MEDICO MADRE MICAELA	0	0	0	0	5	5	100%	0	0%	85%	15%	0%	100%
2	SI	19 - Ciudad Bolívar	1100130245	UNIDAD DE SERVICIOS DE SALUD CANDELARIA LA NUEVA	1	0	0	4	5	5	100%	0	0%	100%	0%	0%	100%
2	SI	19 - Ciudad Bolívar	1100130249	UNIDAD DE SERVICIOS DE SALUD VISTA HERMOSA	0	4	0	1	5	5	100%	0	0%	100%	0%	0%	100%
2	SI	19 - Ciudad Bolívar	1100130247	UNIDAD DE SERVICIOS DE SALUD PASQUILLA	1	0	0	4	5	5	100%	0	0%	90%	10%	0%	100%
2	SI	19 - Ciudad Bolívar	1100130244	UNIDAD DE SERVICIOS DE SALUD MANUELA BELTRAN I	2	0	0	3	5	5	100%	0	0%	100%	0%	0%	100%
2	SI	19 - Ciudad Bolívar	1100130243	UNIDAD DE SERVICIOS DE SALUD JERUSALEN	0	0	0	5	5	5	100%	0	0%	100%	0%	0%	100%
2	SI	19 - Ciudad Bolívar	1100130240	UNIDAD DE SERVICIOS DE SALUD MEISSEN	4	4	0	1	5	5	100%	0	0%	100%	0%	0%	100%
2	SI	19 - Ciudad Bolívar	1100130248	UNIDAD DE SERVICIOS DE SALUD MOCHUELO	1	1	1	0	3	5	100%	0	0%	95%	5%	0%	100%
2	SI	19 - Ciudad Bolívar	1100242703	PSO SEDE 4	0	0	0	5	5	5	100%	0	0%	100%	0%	0%	100%
2	SI	19 - Ciudad Bolívar	1100197966	UNIDAD DE SERVICIOS DE SALUD AUTOPISTA SUR	3	1	0	1	5	5	100%	0	0%	100%	0%	0%	100%
2	SI	19 - Ciudad Bolívar	1100197004	URGENCIAS Y EMERGENCIAS SUBRED SUR	0	0	0	5	5	5	100%	0	0%	91%	0%	0%	100%
2	SI	19 - Ciudad Bolívar	1100212382	BIENESTAR IPS SEDE EL ENSUEÑO	0	1	0	4	5	5	100%	0	0%	100%	0%	0%	100%
1	SI	19 - Ciudad Bolívar	1100215400	ANDREA YOHANNA RODRIGUEZ BOLIVAR	0	0	0	0	5	5	100%	5	100%	0%	0%	91%	9%
2	SI	19 - Ciudad Bolívar	1100131802	BIENESTAR ALFONSO TOCASUCHE ESTRELLA	1	0	1	3	5	5	100%	0	0%	41%	59%	0%	100%
1	SI	19 - Ciudad Bolívar	1100130246	UNIDAD DE SERVICIOS DE SALUD LA ESTRELLA	0	0	0	2	2	5	40%	3	60%	45%	0%	45%	50%
2	SI	19 - Ciudad Bolívar	1100199234	WIRREY SOLIS IPS SA ENSUEÑO	2	1	0	2	5	5	100%	0	0%	100%	0%	0%	100%
1	SI	19 - Ciudad Bolívar	1100156208	SYNLAB KENNEDY	0	0	0	0	5	5	100%	5	100%	0%	18%	82%	18%
2	SI	19 - Ciudad Bolívar	1100132610	IPS DE SERVICIOS DE SALUD REALFAM	1	0	0	4	5	5	100%	0	0%	77%	23%	0%	100%
2	SI	19 - Ciudad Bolívar	1100136090	IPS SERMEDI SERVICIOS MEDICOS SAS	0	0	0	5	5	5	100%	0	0%	95%	0%	5%	95%
2	SI	19 - Ciudad Bolívar	1100299230	WIRREY SOLIS IPS SA PASEO VILLA DEL RIO	3	1	0	1	0	0	0%	0	0%	100%	0%	0%	100%
1	SI	19 - Ciudad Bolívar	1100296404	CONVENIO MANZANAS DEL CUIDADO SUR	0	0	0	0	5	5	100%	5	100%	9%	0%	84%	16%

Fuente: Base Sivigila Local a semana 22 - Tablero control de indicadores SIVIGILA V11. 19 de junio 2024. Subred Integrada de Servicios de Salud Sur

UPGD UNIDAD MEDICA INTEGRAL DE SALUD MEDISALUD LTDA: Notificación en Semana 18 genera notificación tardía y error de cargue de otras semanas.
 UPGD USS MEISSEN: Notificación en Semana 21 genera Múltiples cargues.
 UPGD. COMPENSAR: Notificación en Semana 22, Error en la estructura del plano
 UPGD USS MEISSEN: Notificación en Semana 22. genera notificación tardía y error de cargue de otras semanas.

Se realiza socialización de los resultados mes de mayo de 2024, donde se encuentran notificación oportuna por parte de todas las entidades, se aclara las entidades que generaron notificación tardía o errores al momento de cargue de la información en Sivigila 4.0.
 Frente al cumplimiento acumulado de la notificación por escritorio se encuentran entidades con notificación negativa mayor al 10%, se informa la medición del indicador y seguimiento a las entidades que presenten notificación negativa por encima del 10% o con 3 o más notificaciones negativas por mes como son las UPGD Centro médico Madre Micaela, USS Pasquilla, Emerson Alfonso Tocasuche y IPS de Todos Ciudad Bolívar, lo contrario a las Unidades informadoras IPS USS Estrella y Universidad Distrital, para las otras se realizara seguimiento para posible reclasificación como UPGD.

Tablero de control oportunidad en la notificación semanal e inmediata localidad de ciudad Bolívar mayo 2024

ACTIVA	LOCALIDAD	CÓDIGO UPGD + SUB	NOMBRE RAZON SOCIAL	OPORTUNIDAD EN LA NOTIFICACION SEMANAL			OPORTUNIDAD EN LA NOTIFICACION INMEDIATA		
				TOTAL DE CASOS NOTIFICADOS	TOTAL DE CASOS NOTIFICADOS DENTRO DE LOS 8 DIAS DE CONSULTA	% DE OPORTUNIDAD	TOTAL DE CASOS NOTIFICADOS	TOTAL DE CASOS NOTIFICADOS DENTRO DE 1 DIAS	% DE OPORTUNIDAD
SI	19 - Ciudad Bolívar	110012117001	JAVIER FERNANDEZ CASAS	0	0	NA	0	0	NA
SI	19 - Ciudad Bolívar	110010593701	JORGE ENRIQUE TAVERA BUSTOS	0	0	NA	0	0	NA
SI	19 - Ciudad Bolívar	110011115801	ASISTIR SALUD SAS CANDELARIA	36	34	94%	32	26	81%
SI	19 - Ciudad Bolívar	110010852401	MARTHA CECILIA LUNA DE ARDILA	0	0	NA	0	0	NA
SI	19 - Ciudad Bolívar	110011434002	UNIVERSIDAD DISTRITAL FRANCISCO JOSE DE CALDAS	0	0	NA	1	0	0%
SI	19 - Ciudad Bolívar	110011046901	CENTRO MEDICO MADRE MICHAELA	0	0	NA	0	0	NA
SI	19 - Ciudad Bolívar	110013029415	UNIDAD DE SERVICIOS DE SALUD CANDELARIA LA NUEVA	6	5	83%	103	83	81%
SI	19 - Ciudad Bolívar	110013029428	UNIDAD DE SERVICIOS DE SALUD VISTA HERMOZA	251	250	100%	286	247	93%
SI	19 - Ciudad Bolívar	110013029417	UNIDAD DE SERVICIO DE SALUD PASQUILLA	0	0	NA	4	2	50%
SI	19 - Ciudad Bolívar	110013029414	UNIDAD DE SERVICIOS DE SALUD MANUELA BELTRAN I	13	13	100%	31	30	97%
SI	19 - Ciudad Bolívar	110013029413	UNIDAD DE SERVICIOS DE SALUD JERUSALEN	49	48	98%	29	24	83%
SI	19 - Ciudad Bolívar	110013029402	UNIDAD DE SERVICIOS DE SALUD MEISSEN	1109	1081	97%	1735	1455	84%
SI	19 - Ciudad Bolívar	110013029418	UNIDAD DE SERVICIOS DE SALUD MOCHUELO	1	1	100%	1	1	100%
SI	19 - Ciudad Bolívar	110012427903	PSQ SEDE 4	0	0	NA	0	0	NA
SI	19 - Ciudad Bolívar	110010733566	UNIDAD DE SERVICIOS DE SALUD AUTOPISTA SUR	23	23	100%	36	28	78%
SI	19 - Ciudad Bolívar	110019760004	URGENCIAS Y EMERGENCIAS SUBRED SUR	0	0	NA	4	4	100%
SI	19 - Ciudad Bolívar	110012123812	BIENESTAR IPS SEDE EL ENSUENO	14	14	100%	61	57	93%
SI	19 - Ciudad Bolívar	110012543601	ANDREA YOHANNA RODRIGUEZ BOLIVAR	0	0	NA	0	0	NA
SI	19 - Ciudad Bolívar	110013521802	EMERSON ALFONSO TOCASUCHE BELTRAN	0	0	NA	0	0	NA
SI	19 - Ciudad Bolívar	110013029416	UNIDAD DE SERVICIOS DE SALUD LA ESTRELLA	1	1	100%	2	1	50%
SI	19 - Ciudad Bolívar	110010952304	VIRREY SOLIS IPS SA ENSUENO	19	18	95%	19	14	74%
SI	19 - Ciudad Bolívar	110013563208	SYNLAB KENNEDY	0	0	NA	0	0	NA
SI	19 - Ciudad Bolívar	110013252610	IPS DE TODOS CIUDAD BOLIVAR	1	1	100%	0	0	NA
SI	19 - Ciudad Bolívar	110013660901	IPS SERMEDI SERVICIOS MEDICOS SAS	0	0	NA	0	0	NA
SI	19 - Ciudad Bolívar	110010952330	VIRREY SOLIS IPS SA PASEO VILLA DEL RIO	35	30	86%	27	24	89%
SI	19 - Ciudad Bolívar	110019660404	CONVENIO MANZANAS DEL CUIDADO SUR	1	1	100%	0	0	NA

Fuente: Base Sivigila Local a semana 22 - Tablero control de indicadores SIVIGILA V11. 19 de junio 2024. Subred Integrada de Servicios de Salud Sur

Oportunidad Notificación semanal: Casos notificados dentro de los 8 días de consulta.

Oportunidad Notificación Inmediata: Casos notificados dentro de 1 día de consulta.

Tablero de Control De Indicadores Oportunidad en el Ajuste Localidad de Ciudad Bolívar Mayo 2024

Oportunidad en el ajuste:

- Tiempo máximo de hasta 365 días siguientes a la notificación. – Defectos congénitos
- Tiempo máximo hasta de 10 semanas epidemiológicas siguientes a la notificación: - Parálisis flácida aguda.
- Tiempo máximo hasta las 8 semanas epidemiológicas siguientes a la notificación: - rubeola, sarampión, muerte por dengue, vigilancia integrada de muertes en menores de 5 años por IRA, EDA o DNT.
- Tiempo máximo hasta 6 semanas epidemiológicas siguientes a la notificación: - Brote EDA

El resto de los eventos tienen hasta 4 semanas epidemiológicas.

Se socializa resultados de la oportunidad en la notificación inmediata y semanal, se recomienda estrategias como fortalecimientos que permitan disminuir el riesgo de inoportunidad ya que esto puede acarrear planes de mejora que al no ser resueltos se escalen a la Supersalud, se recuerda que la mayoría de los eventos están por captura en línea lo que permite realizar la notificación en tiempo real. Para el periodo se encuentra que todas las instituciones que realizaron notificación semanal se encuentran la mayoría de las instituciones por encima del 90% excepto USS Candelaria. En la oportunidad de la notificación inmediata se encuentran 9 instituciones críticas las cuales se les informa seguimiento y posible plan de mejora durante el proceso de asistencia técnica.

Tablero de control de indicadores oportunidad en el ajuste localidad de ciudad bolívar mayo 2024

TIPO	LOCALIDAD	CÓDIGO URGD - SUB	NOMBRE RAZÓN SOCIAL	OPORTUNIDAD EN EL AJUSTE DE CASOS/ CUMPLIMIENTO EN EL AJUSTE DE CASO ACUMULADO												
				TOTAL DE CASOS NOTIFICADOS Y PROGRAMADOS	AJUSTADOS DESCARTADOS (AJUSTE 1)	AJUSTADOS CONFIRMADOS POR LABORATORIO (AJUSTE 2)	AJUSTADOS CONFIRMADOS POR CLÍNICA (AJUSTE 4)	AJUSTADOS CONFIRMADOS POR MEDICINA FISIOLÓGICA (AJUSTE 5)	AJUSTADOS CONFIRMADOS POR HISTORIA DE ENFERMEDAD (AJUSTE 6)	TOTAL DE CASOS AJUSTADOS	CASOS PENDIENTES POR AJUSTE	% DE CASOS AJUSTADOS	NO APLICA MEDICIÓN	% DE CASOS AJUSTADOS OPORTUNOS		
1	19 - Ciudad Bolívar	110012117001	JAVIER FERNANDEZ CASAS	0	0	0	0	0	0	0	0	0	0	0	NA	0
2	19 - Ciudad Bolívar	110010593701	JORGE ENRIQUE TAVERA BUSTOS	0	0	0	0	0	0	0	0	0	0	0	NA	0
2	19 - Ciudad Bolívar	11001115801	ASISTIR SALUD SAS CANDELARIA	39	2	2	0	0	0	0	0	1	0%	34	0	0
1	19 - Ciudad Bolívar	110010852401	MARTHA CECILIA LUNA DE ARDILA	0	0	0	0	0	0	0	0	0	0	NA	0	0
1	19 - Ciudad Bolívar	110011434002	UNIVERSIDAD DISTRITAL FRANCISCO JOSE DE CALDAS	0	0	0	0	0	0	0	0	0	0	NA	0	0
2	19 - Ciudad Bolívar	110011046901	CENTRO MEDICO MADRE MICAELA	0	0	0	0	0	0	0	0	0	0	NA	0	0
2	19 - Ciudad Bolívar	110013029415	UNIDAD DE SERVICIOS DE SALUD CANDELARIA LA NUEVA	106	2	0	0	0	0	1	8	2	100%	103	0%	0
2	19 - Ciudad Bolívar	110013029428	UNIDAD DE SERVICIOS DE SALUD VISTA HERMOSA	251	10	1	0	0	0	1	8	2	75%	241	88%	0
2	19 - Ciudad Bolívar	110013029417	UNIDAD DE SERVICIO DE SALUD PASQUILLA	4	0	0	0	0	0	0	0	0	0	NA	4	0
2	19 - Ciudad Bolívar	110013029414	UNIDAD DE SERVICIOS DE SALUD MANUELA BELTRAN I	32	0	0	0	0	0	0	0	2	0%	30	0	0
2	19 - Ciudad Bolívar	110013029413	UNIDAD DE SERVICIOS DE SALUD JERUSALEN	22	1	0	0	0	0	0	0	0	0	NA	22	0
2	19 - Ciudad Bolívar	110013029402	UNIDAD DE SERVICIOS DE SALUD MEISSEN	2099	349	339	7	0	0	4	669	99	85%	1331	92%	0
2	19 - Ciudad Bolívar	110013029418	UNIDAD DE SERVICIOS DE SALUD MOCHUELO	1	0	0	0	0	0	0	0	0	0	NA	1	0
2	19 - Ciudad Bolívar	11001217903	IPSO SEDE 4	0	0	0	0	0	0	0	0	0	0	NA	0	0
2	19 - Ciudad Bolívar	110010733566	UNIDAD DE SERVICIOS DE SALUD AUTOPISTA SUR	38	2	1	0	0	0	0	2	0	100%	34	50%	0
2	19 - Ciudad Bolívar	110019760004	URGENCIAS Y EMERGENCIAS SUBRED SUR	5	5	0	0	0	0	0	5	0	100%	0	100%	0
2	19 - Ciudad Bolívar	110012123812	BIENESTAR IPS SEDE EL ENSUENO	61	0	0	0	0	0	1	0	1	0%	60	0	0
1	19 - Ciudad Bolívar	110012543601	ANDREA YOHANNA RODRIGUEZ BOLIVAR	0	0	0	0	0	0	0	0	0	0	NA	0	0
2	19 - Ciudad Bolívar	110013521802	EMERSON ALFONSO TOCASUCHE BELTRAN	0	0	0	0	0	0	0	0	0	0	NA	0	0
1	19 - Ciudad Bolívar	110013029416	UNIDAD DE SERVICIOS DE SALUD LA ESTRELLA	2	0	0	0	0	0	0	0	0	0	NA	2	0
2	19 - Ciudad Bolívar	110010952304	VIRREY SOLIS IPS SA ENSUENO	21	1	0	0	0	0	0	0	0	0	NA	21	0
1	19 - Ciudad Bolívar	110013563208	SYNLAB KENNEDY	0	0	0	0	0	0	0	0	0	0	NA	0	0
2	19 - Ciudad Bolívar	110013252610	IPS DE TODOS CIUDAD BOLIVAR	0	0	0	0	0	0	0	0	0	0	NA	0	0
2	19 - Ciudad Bolívar	110013660901	IPS SERMEDI SERVICIOS MEDICOS SAS	0	0	0	0	0	0	0	0	0	0	NA	0	0
2	19 - Ciudad Bolívar	110010952330	VIRREY SOLIS IPS SA PASEO VILLA DEL RIO	30	13	1	0	0	0	0	12	1	92%	17	100%	0
1	19 - Ciudad Bolívar	110019660404	CONVENIO MANZANAS DEL CUIDADO SUR	0	0	0	0	0	0	0	0	0	0	NA	0	0

Fuente: Base Sivigila Local a semana 22 - Tablero control de indicadores SIVIGILA V11. 19 de junio 2024. Subred Integrada de Servicios de Salud Sur

Frente a los eventos con clasificación inicial de sospechoso o probable se encuentran instituciones con notificación que no aplica para la medición, se recuerda los eventos que no les aplica la medición como Violencias de genero e intrafamiliar, dengue entre otros. Para el mes evaluado se identifica 6 entidades con casos pendientes por ajuste los cuales se recomienda realizarlo en articulación con el referente del evento en los tiempos estipulados acorde a indicadores y protocolos (Asistir Candelaria – 1 caso, USS Vista Hermosa – 2 casos, USS Manuela Beltrán – 2 casos, USS Meissen -99 casos, Bienestar ensueño – 1 caso, Virrey Villa del Río – 1 caso). Frente a la oportunidad del ajuste se encuentra la entidad Unidad de Servicios de Salud Autopista Sur con oportunidad del 50% y USS Meissen con el 92%, USS Candelaria con el 0%, USS Vista Hermosa con el 88%, se recuerda la oportunidad del ajuste según el evento y para el caso del evento 215 acorde al diagnóstico.

TABLERO DE CONTROL CUMPLIMIENTO Y CALIDAD EN LABORATORIOS LOCALIDAD DE CIUDAD BOLÍVAR MAYO 2024

TIPO	LOCALIDAD	CÓDIGO URGD - SUB	NOMBRE RAZÓN SOCIAL	CUMPLIMIENTO Y CALIDAD EN EL INGRESO DE LABORATORIOS DE LOS EVENTOS CONFIRMADOS POR LABORATORIO		
				NUMERO DE CASOS CONFIRMADOS POR LABORATORIO (INGRESO Y AJUSTE)	NUMERO CASOS CON REPORTE POSITIVO, REACTIVO O COMPATIBLE INGRESADO EN EL MODULO LABORATORIO DEL SISTEMA	% CUMPLIMIENTO
1	19 - Ciudad Bolívar	110012117001	JAVIER FERNANDEZ CASAS	0	0	0
2	19 - Ciudad Bolívar	110010593701	JORGE ENRIQUE TAVERA BUSTOS	0	0	0
2	19 - Ciudad Bolívar	11001115801	ASISTIR SALUD SAS CANDELARIA	13	13	100,0%
1	19 - Ciudad Bolívar	110010852401	MARTHA CECILIA LUNA DE ARDILA	0	0	0
1	19 - Ciudad Bolívar	110011434002	UNIVERSIDAD DISTRITAL FRANCISCO JOSE DE CALDAS	0	0	0
2	19 - Ciudad Bolívar	110011046901	CENTRO MEDICO MADRE MICAELA	0	0	0
2	19 - Ciudad Bolívar	110013029415	UNIDAD DE SERVICIOS DE SALUD CANDELARIA LA NUEVA	3	3	100,0%
2	19 - Ciudad Bolívar	110013029428	UNIDAD DE SERVICIOS DE SALUD VISTA HERMOSA	21	0	0,0%
2	19 - Ciudad Bolívar	110013029417	UNIDAD DE SERVICIO DE SALUD PASQUILLA	0	0	0
2	19 - Ciudad Bolívar	110013029414	UNIDAD DE SERVICIOS DE SALUD MANUELA BELTRAN I	7	7	100,0%
2	19 - Ciudad Bolívar	110013029413	UNIDAD DE SERVICIOS DE SALUD JERUSALEN	5	5	100,0%
2	19 - Ciudad Bolívar	110013029402	UNIDAD DE SERVICIOS DE SALUD MEISSEN	540	540	100,0%
2	19 - Ciudad Bolívar	110013029418	UNIDAD DE SERVICIOS DE SALUD MOCHUELO	0	0	0
2	19 - Ciudad Bolívar	11001217903	IPSO SEDE 4	0	0	0
2	19 - Ciudad Bolívar	110010733566	UNIDAD DE SERVICIOS DE SALUD AUTOPISTA SUR	27	27	100,0%
2	19 - Ciudad Bolívar	110019760004	URGENCIAS Y EMERGENCIAS SUBRED SUR	1	1	100,0%
2	19 - Ciudad Bolívar	110012123812	BIENESTAR IPS SEDE EL ENSUENO	9	8	88,9%
1	19 - Ciudad Bolívar	110012543601	ANDREA YOHANNA RODRIGUEZ BOLIVAR	0	0	0
2	19 - Ciudad Bolívar	110013521802	EMERSON ALFONSO TOCASUCHE BELTRAN	0	0	0
1	19 - Ciudad Bolívar	110013029416	UNIDAD DE SERVICIOS DE SALUD LA ESTRELLA	0	0	0
2	19 - Ciudad Bolívar	110010952304	VIRREY SOLIS IPS SA ENSUENO	5	5	100,0%
1	19 - Ciudad Bolívar	110013563208	SYNLAB KENNEDY	0	0	0
2	19 - Ciudad Bolívar	110013252610	IPS DE TODOS CIUDAD BOLIVAR	1	1	100,0%
2	19 - Ciudad Bolívar	110013660901	IPS SERMEDI SERVICIOS MEDICOS SAS	0	0	0
2	19 - Ciudad Bolívar	110010952330	VIRREY SOLIS IPS SA PASEO VILLA DEL RIO	10	9	90,0%
1	19 - Ciudad Bolívar	110019660404	CONVENIO MANZANAS DEL CUIDADO SUR	0	0	0

Fuente: Base Sivigila Local a semana 22 - Tablero control de indicadores SIVIGILA V11. 19 de junio 2024. Subred Integrada de Servicios de Salud Sur



En el control de cumplimiento y calidad de laboratorios que ingresan por el módulo de cada uno de los casos con clasificación inicial 3, se identifica un buen cumplimiento, sin embargo, se encuentra 2 entidades con laboratorios pendientes, los cuales se realiza correo solicitando ingreso de laboratorios y los cuales se mencionan en el cove.

UPGD BIENESTAR IPS SEDE ENSUEÑO:

Table with 16 columns: CODIGO_UP, control, fec_exa, fec_rec, muest, pruebas, agente, resultado, fec_exp, valor, lab_bi, cod_e, fec_not, sema, año, cod_p, cod_s, pri_no, seg_n, pri_sp, seg_a, tp_ide, num_j, tp_ci, ajuste. Row 1: 110012123812, control, fec_exa, fec_rec, muest, pruebas, agente, resultado, fec_exp, valor, lab_bi, cod_e, 9/05/20, 24, 19, 2024, 11001, 21238, 12, EMLI, ANO, LOZA, NO, CC, 19140, 985, 3, 0

UPGD VIRREY SOLIS IPS SA PASEO VILLA DEL RIO:

Table with 16 columns: CODIGO_UP, control, fec_exa, fec_rec, muest, pruebas, agente, resultado, fec_exp, valor, lab_bi, cod_e, fec_not, sema, año, cod_p, cod_s, pri_no, seg_n, pri_sp, seg_a, tp_ide, num_j, tp_ci, ajuste. Row 1: 110012123812, control, fec_exa, fec_rec, muest, pruebas, agente, resultado, fec_exp, valor, lab_bi, cod_e, 9/05/20, 24, 19, 2024, 11001, 21238, 12, EMLI, ANO, LOZA, NO, CC, 19140, 985, 3, 0

TABLERO DE CONTROL CUMPLIMIENTO DE LA NOTIFICACIÓN 354, 359 y 362 LOCALIDAD DE CIUDAD BOLÍVAR MAYO 2024

Table with 4 main sections: CUMPLIMIENTO DE LA NOTIFICACIÓN COLECTIVA 359, CUMPLIMIENTO DE LA NOTIFICACIÓN COLECTIVA 354, CUMPLIMIENTO DE LA NOTIFICACIÓN COLECTIVA 362, and a header section with columns for notification type and compliance status.

Fuente: Base Sivigila Local a semana 22 - Tablero control de indicadores SIVIGILA V11. 19 de junio 2024. Subred Integrada de Servicios de Salud Sur

En el cumplimiento de los eventos de IAAS se aclara que aplica para entidades que cuenten con UCI, áreas de hospitalización de mediana y alta complejidad, cirugías que aplican bajo el evento 362, a la fecha se da un cumplimiento de las 3 entidades que aplican para la localidad Ciudad Bolívar en el evento 359, para el evento 354 y 362 se informa que el resultado sale a corte a semana 22 y acorde a protocolo la notificación se puede realizar hasta el segundo lunes de mes vencido.

TABLERO DE CONTROL CUMPLIMIENTO SIVIGILA 4,0 Y ACUMULADO ESCRITORIO LOCALIDAD DE TUNJUELITO MAYO 2024

Table with 10 columns: TPS, localidad, nombre notificación, notificación oportuna, notificación de semana, notificación viernes, detección en captura una, número de semanas en las que el caso con la notificación (suma de días de la semana), semanas epidemiológicas (sumadas en la semana), % cumplimiento, número de semanas en las que el caso con la notificación (suma de días de la semana), % cumplimiento, % de semanas notificadas positivas, % de semanas notificadas negativas, % de semanas silenciosas, % de cumplimiento.

Fuente: Base Sivigila Local a semana 22 - Tablero control de indicadores SIVIGILA V11. 19 de junio 2024. Subred Integrada de Servicios de Salud Sur



UPGD. USS TUNAL: Notificación en semana 21: Genera cargue de otra institución
 Se realiza socialización de los resultados mes de mayo de 2024, donde se encuentran notificación oportuna por parte de todas las entidades, se aclara las entidades que generaron notificación tardía o errores al momento de cargue de la información en Sivigila 4.0.
 Frente al cumplimiento acumulado de la notificación por escritorio se encuentran entidades con notificación negativa mayor al 10%, se informa la medición del indicador y seguimiento a las entidades que presenten notificación negativa por encima del 10% o con 3 o más notificaciones negativas por mes como es la UPGD Cruz Roja Seccional Cundinamarca, lo contrario a las Unidades informadoras Guillermo Delgadillo y Gina Paola Roncancio, para las otras se realizara seguimiento para posible reclasificación como UPGD.

TABLERO DE CONTROL OPORTUNIDAD EN LA NOTIFICACIÓN SEMANAL E INMEDIATA LOCALIDAD DE TUNJUELITO MAYO 2024

TIPO	ACTIVA	LOCALIDAD	NOMBRE RAZON SOCIAL	OPORTUNIDAD EN LA NOTIFICACION SEMANAL			OPORTUNIDAD EN LA NOTIFICACION INMEDIATA		
				TOTAL DE CASOS NOTIFICADOS	TOTAL DE CASOS NOTIFICADOS DENTRO DE LOS 8 DIAS DE CONSULTA	% DE OPORTUNIDAD	TOTAL DE CASOS NOTIFICADOS	TOTAL DE CASOS NOTIFICADOS DENTRO DE 1 DIAS	% DE OPORTUNIDAD
2	SI	06 - Tunjuelito	DISPENSARIO MEDICO CANTON SUR	37	37	100%	23	23	100%
2	SI	06 - Tunjuelito	SERVIMED IPS UNIDAD MEDICA TUNAL	2	2	100%	3	3	100%
2	SI	06 - Tunjuelito	CENTRO MEDICO LA FACULTAD SAS	1	1	100%	0	0	NA
1	SI	06 - Tunjuelito	FUNDACION INSTITUTO TECNOLÓGICO DEL SUR	0	0	NA	0	0	NA
2	SI	06 - Tunjuelito	PEDRO JOSE SANCHEZ MANRIQUE	1	1	100%	0	0	NA
2	SI	06 - Tunjuelito	GABRIEL RODRIGUEZ SERNA	0	0	NA	0	0	NA
2	SI	06 - Tunjuelito	ESCUELA DE CADETES DE POLICIA GENERAL SANTANDE	0	0	NA	1	1	100%
2	SI	06 - Tunjuelito	CRUZ ROJA COLOMBIANA SECCIONAL CUNDINAMARCA Y	1	1	100%	0	0	NA
2	SI	06 - Tunjuelito	UNIDAD DE SERVICIOS DE SALUD SAN BENITO	2	2	100%	64	60	94%
2	SI	06 - Tunjuelito	UNIDAD DE SERVICIOS DE SALUD AMBULATORIA TUNJUE	57	55	96%	52	46	88%
2	SI	06 - Tunjuelito	UNIDAD DE SERVICIOS DE SALUD EL CARMEN - MATERN	7	6	86%	3	3	100%
2	SI	06 - Tunjuelito	UNIDAD DE SERVICIOS DE SALUD EL TUNAL	229	223	97%	172	147	85%
2	SI	06 - Tunjuelito	ORGANIZACION MÉDICA DOMICILIARIA SAS SIGLA OMD P	13	13	100%	0	0	NA
1	SI	06 - Tunjuelito	PROFAMILIA TUNAL	0	0	NA	9	9	100%
1	SI	06 - Tunjuelito	MARITZA ESNEDA ÚRREGO BARRERA	0	0	NA	0	0	NA
1	SI	06 - Tunjuelito	PASTOR ENRIQUE ONTIVEROS SOTO	0	0	NA	0	0	NA
1	SI	06 - Tunjuelito	GUILLERMO DELGADILLO UBAQUE	0	0	NA	0	0	NA
1	SI	06 - Tunjuelito	AMIN EDUARDO PALOMINO NIETO	0	0	NA	0	0	NA
1	SI	06 - Tunjuelito	CAMILO ERNESTO MUÑOZ MARTINEZ	0	0	NA	0	0	NA
1	SI	06 - Tunjuelito	LIBIA PAULINA GARZON SARMIENTO	0	0	NA	0	0	NA
2	SI	06 - Tunjuelito	CENTRO MEDICO TUNAL EPS SANITAS	39	37	95%	28	24	86%
1	SI	06 - Tunjuelito	DEIMER EDUARDO PATERNINA ARRIETA	0	0	NA	0	0	NA
1	SI	06 - Tunjuelito	GINA PAOLA RONCANCIO ZUÑIGA	0	0	NA	0	0	NA

Fuente: Base Sivigila Local a semana 22 - Tablero control de indicadores SIVIGILA V11. 19 de junio 2024. Subred Integrada de Servicios de Salud Sur

Oportunidad Notificación semanal: Casos notificados dentro de los 8 días de consulta.
Oportunidad Notificación Inmediata: Casos notificados dentro de 1 día de consulta.

Se socializa resultados de la oportunidad en la notificación inmediata y semanal, se recomienda estrategias como fortalecimientos que permitan disminuir el riesgo de inoportunidad ya que esto puede acarrear planes de mejora que al no ser resueltos se escalen a la Supersalud, se recuerda que la mayoría de los eventos están por captura en línea lo que permite realizar la notificación en tiempo real. Para el periodo se encuentra que todas las instituciones que realizaron notificación semanal se encuentran la mayoría de las instituciones por encima del 86%. En la oportunidad de la notificación inmediata se encuentran USS Tunal con el 85%, las cual se le informa seguimiento y posible plan de mejora durante el proceso de asistencia técnica.

TABLERO DE CONTROL DE INDICADORES OPORTUNIDAD EN EL AJUSTE LOCALIDAD DE TUNJUELITO MAYO 2024

TIPO	LOCALIDAD	NOMBRE RAZÓN SOCIAL	OPORTUNIDAD EN EL AJUSTE DE CASOS/ CUMPLIMIENTO EN EL AJUSTE DE CASO ACUMULADO																
			TOTAL DE CASOS SUSPECHOSOS Y PROBABLES NOTIFICADOS	AJUSTADOS DECATADOS (AJUSTE)	AJUSTADOS CONSERVADOS (LABORATORIO (AJUSTE))	AJUSTADOS CONSERVADOS (CENIC (AJUSTE))	AJUSTADOS CONSERVADOS (MUELA EPIDEMIOLOGICO (AJUSTE))	AJUSTADOS CONSERVADOS (DESTINACIÓN (AJUSTE))	TOTAL DE CASOS AJUSTADOS	CASOS PENDIENTES POR AJUSTE	% DE CASOS AJUSTADOS	NO APLICA MEDICIÓN	% DE CASOS AJUSTADOS CORRIENTES						
2	06 - Tunjuelito	DISPENSARIO MEDICO CANTON SUR	25	0	0	0	0	0	0	0	0	0	0	0	0	0	0	0	0
2	06 - Tunjuelito	SERVIMED IPS UNIDAD MEDICA TUNAL	3	1	0	0	0	0	0	1	0	100%	2	0	100%	2	0	100%	
2	06 - Tunjuelito	CENTRO MEDICO LA FACULTAD SAS	0	0	0	0	0	0	0	0	0	0	0	0	0	0	0	0	
1	06 - Tunjuelito	FUNDACION INSTITUTO TECNOLOGICO DEL SUR	0	0	0	0	0	0	0	0	0	0	0	0	0	0	0	0	
2	06 - Tunjuelito	PEDRO JOSE SANCHEZ MANRIQUE	0	0	0	0	0	0	0	0	0	0	0	0	0	0	0	0	
2	06 - Tunjuelito	GABRIEL RODRIGUEZ SERNA	0	0	0	0	0	0	0	0	0	0	0	0	0	0	0	0	
2	06 - Tunjuelito	ESCUELA DE CADETES DE POLICIA GENERAL SANTANDER	1	0	0	0	0	0	0	0	0	0	0	0	0	0	0	0	
2	06 - Tunjuelito	CRUZ ROJA COLOMBIANA SECCIONAL CUNDINAMARCA Y B	1	0	0	0	0	0	0	0	0	0	0	0	0	0	0	0	
2	06 - Tunjuelito	UNIDAD DE SERVICIOS DE SALUD SAN BENITO	64	0	0	0	0	0	0	0	0	0	0	0	0	0	0	0	
2	06 - Tunjuelito	UNIDAD DE SERVICIOS DE SALUD AMBULATORIA TUNJUELITO	48	4	2	0	0	0	0	3	0	100%	45	0	100%	45	0	100%	
2	06 - Tunjuelito	UNIDAD DE SERVICIOS DE SALUD EL CARMEN - MATERNO II	4	0	1	0	0	0	0	0	0	0	0	0	0	0	0	0	
2	06 - Tunjuelito	UNIDAD DE SERVICIOS DE SALUD EL TUNAL	203	13	33	0	0	0	0	41	8	80%	154	0	83%	154	0	83%	
2	06 - Tunjuelito	ORGANIZACION MEDICA DOMICILIARIA SAS SIGLA OMD P	1	0	0	0	0	0	0	0	0	0	0	0	0	0	0	0	
1	06 - Tunjuelito	PROFAMILIA TUNAL	0	0	0	0	0	0	0	0	0	0	0	0	0	0	0	0	
1	06 - Tunjuelito	MARITZA ESNEDE URREGO BARRERA	0	0	0	0	0	0	0	0	0	0	0	0	0	0	0	0	
1	06 - Tunjuelito	PASTOR ENRIQUE ONTIVEROS SOTO	0	0	0	0	0	0	0	0	0	0	0	0	0	0	0	0	
1	06 - Tunjuelito	GUILLERMO DELGADILLO USABQUE	0	0	0	0	0	0	0	0	0	0	0	0	0	0	0	0	
1	06 - Tunjuelito	AMIN EDUARDO PALOMINO NIETO	0	0	0	0	0	0	0	0	0	0	0	0	0	0	0	0	
1	06 - Tunjuelito	CAMILO ERNESTO MUNOZ MARTINEZ	0	0	0	0	0	0	0	0	0	0	0	0	0	0	0	0	
1	06 - Tunjuelito	LIBIA PAULINA GARZON SARMIENTO	0	0	0	0	0	0	0	0	0	0	0	0	0	0	0	0	
2	06 - Tunjuelito	CENTRO MEDICO TUNAL EPS SANITAS	36	0	4	0	0	0	0	2	0	100%	34	0	100%	34	0	100%	
1	06 - Tunjuelito	DEIMER EDUARDO PATERMINA ARRIETA	0	0	0	0	0	0	0	0	0	0	0	0	0	0	0	0	
1	06 - Tunjuelito	GINA PAOLA RONCANCIO ZUNIGA	0	0	0	0	0	0	0	0	0	0	0	0	0	0	0	0	

Fuente: Base Sivigila Local a semana 22 - Tablero control de indicadores SIVIGILA V11. 19 de junio 2024. Subred Integrada de Servicios de Salud Sur

Oportunidad en el ajuste:

- Tiempo máximo de hasta 365 días siguientes a la notificación. – Defectos congénitos
- Tiempo máximo hasta de 10 semanas epidemiológicas siguientes a la notificación: - Parálisis flácida aguda.
- Tiempo máximo hasta las 8 semanas epidemiológicas siguientes a la notificación: - rubeola, sarampión, muerte por dengue, vigilancia integrada de muertes en menores de 5 años por IRA, EDA o DNT.
- Tiempo máximo hasta 6 semanas epidemiológicas siguientes a la notificación: - Brote EDA

El resto de los eventos tienen hasta 4 semanas epidemiológicas.

Frente a los eventos con clasificación inicial de sospechoso o probable se encuentran instituciones con notificación que no aplica para la medición, se recuerda los eventos que no les aplica la medición como Violencias de genero e intrafamiliar, dengue entre otros. Para el mes evaluado se identifica 1 entidad con casos pendientes por ajuste los cuales se recomienda realizarlo en articulación con el referente del evento en los tiempos estipulados acorde a indicadores y protocolos (USS Tunal- 8 casos). Frente a la oportunidad del ajuste se encuentra la misma entidad con el 83%, se recuerda la oportunidad del ajuste según el evento y para el caso del evento 215 acorde al diagnóstico.

TABLERO DE CONTROL CUMPLIMIENTO Y CALIDAD EN LABORATORIOS LOCALIDAD DE TUNJUELITO MAYO 2024

TIPO	LOCALIDAD	NOMBRE RAZÓN SOCIAL	CUMPLIMIENTO Y CALIDAD EN EL INGRESO DE LABORATORIOS DE LOS EVENTOS CONFIRMADOS POR LABORATORIO		
			NUMERO DE CASOS CONFIRMADOS POR LABORATORIO (INGRESO Y AJUSTE)	NUMERO DE CASOS CON REPORTE FORTUITO, REACTIVO O COMPARTILADO INGRESADO EN EL MODELO LABORATORIO DEL SEMANA	% CUMPLIMIENTO
2	06 - Tunjuelito	DISPENSARIO MEDICO CANTON SUR	0	0	0
2	06 - Tunjuelito	SERVIMED IPS UNIDAD MEDICA TUNAL	0	0	0
2	06 - Tunjuelito	CENTRO MEDICO LA FACULTAD SAS	1	1	100.0%
1	06 - Tunjuelito	FUNDACION INSTITUTO TECNOLOGICO DEL SUR	0	0	0
2	06 - Tunjuelito	PEDRO JOSE SANCHEZ MANRIQUE	0	0	0
2	06 - Tunjuelito	GABRIEL RODRIGUEZ SERNA	0	0	0
2	06 - Tunjuelito	ESCUELA DE CADETES DE POLICIA GENERAL SANTANDER	0	0	0
2	06 - Tunjuelito	CRUZ ROJA COLOMBIANA SECCIONAL CUNDINAMARCA Y B	0	0	0
2	06 - Tunjuelito	UNIDAD DE SERVICIOS DE SALUD SAN BENITO	0	0	0
2	06 - Tunjuelito	UNIDAD DE SERVICIOS DE SALUD AMBULATORIA TUNJUELITO	12	12	100.0%
2	06 - Tunjuelito	UNIDAD DE SERVICIOS DE SALUD EL CARMEN - MATERNO II	5	5	100.0%
2	06 - Tunjuelito	UNIDAD DE SERVICIOS DE SALUD EL TUNAL	79	79	100.0%
2	06 - Tunjuelito	ORGANIZACION MEDICA DOMICILIARIA SAS SIGLA OMD P	0	0	0
1	06 - Tunjuelito	PROFAMILIA TUNAL	0	0	0
1	06 - Tunjuelito	MARITZA ESNEDE URREGO BARRERA	0	0	0
1	06 - Tunjuelito	PASTOR ENRIQUE ONTIVEROS SOTO	0	0	0
1	06 - Tunjuelito	GUILLERMO DELGADILLO USABQUE	0	0	0
1	06 - Tunjuelito	AMIN EDUARDO PALOMINO NIETO	0	0	0
1	06 - Tunjuelito	CAMILO ERNESTO MUNOZ MARTINEZ	0	0	0
1	06 - Tunjuelito	LIBIA PAULINA GARZON SARMIENTO	0	0	0
2	06 - Tunjuelito	CENTRO MEDICO TUNAL EPS SANITAS	36	33	100.0%
1	06 - Tunjuelito	DEIMER EDUARDO PATERMINA ARRIETA	0	0	0
1	06 - Tunjuelito	GINA PAOLA RONCANCIO ZUNIGA	0	0	0

Fuente: Base Sivigila Local a semana 22 - Tablero control de indicadores SIVIGILA V11. 19 de junio 2024. Subred Integrada de Servicios de Salud Sur

NOTIFICACIÓN SEMANAL TUNJUELITO

SEMANA	UFGD	RAZO_SOC	PLANOS SEMANALES	SIVIGILA WEB	RUTINAS DE DEPURACION	OBSERVACIONES
18	UFGD	UNIDAD DE SERVICIOS DE SALUD EL CARMEN - MATERNO I	SI	SI	NO	PLANOS NEGATIVOS - NO ENVIA RUTINAS DE DEPURACION
20	UFGD	CENTRO MEDICO LA FACULTAD SAS	SI	SI	SI	PLANOS NEGATIVOS - NO ENVIA PANTALLAZO DE CARGUE A WEB Y SE SOLICITA - 22:15 ENVIA PANTALLAZO DE CARGUE A WEB
20	UI	GUILLELMO DELGADILLO UBAQUE	SI	SI	SI	NO ENVIA RUTINAS DE DEPURACION - CARGO EVENTO 995 POR ESCRITORIO
20	UI	GINA PAOLA RONCANCIO ZUÑIGA	NO	NO	NO	ENVIO TARDIO (20-05-2024 15:36) Y SE IDENTIFICA QUE CARGO COLECTIVOS 995 Y 998 CON FECHA DE NOTIFICACION 20-05-2024 EL CUAL PERTENECE A LA SEMANA 21 (NO SE TUVO EN CUENTA EL CORTE DE LA SEMANA EPIDEMIOLOGICA)
21	UFGD	UNIDAD DE SERVICIOS DE SALUD EL CARMEN - MATERNO I	SI	SI	SI	AL VERIFICAR LA NOTIFICACION SEMANA 21, DE LOS EVENTOS COLECTIVO 998 EN CERO, DESDE EPIDEMIOLOGIA INSTITUCIONAL SE LE ENVIO UN CORREO PARA TENER EN CUENTA AL REALIZAR NOTIFICACION SEMANAL -- AL MISMO TIEMPO SE IDENTIFICA QUE CARGO PLANOS NEGATIVOS A WEB CUANDO EL REPORTE ES POSITIVO POR 4.0
21	UI	ENTORNO EDUCATIVO	SI	NO	NO	NO ENVIA RUTINAS DEPURACION

SIVIGILA 4.0

FASE 5

115 - Cáncer en menores de 18 años
720 - Síndrome de rubéola congénita
813 - Tuberculosis
110 - Fiebre amarilla
450 - Lepra
398 - Intento de suicidio
483 - Lesiones de causa externa
200 - Cólera
340 - Hepatitis B, C y coinfección hepatitis B y delta
607 - Botsa
790 - Tetanos accidental
770 - Tetanos neonatal

FASE 5.5

485 - Leptospirosis
995 - Morbilidad por IRA
913 - Zika colectivo
195 - Cáncer de la mama y cuello uterino
215 - Defectos congénitos
349 - Brote de enfermedades transmitidas por alimentos y vehiculadas por agua, hepatitis A, fiebre tifoidea/paratifoidea, cólera
354 - Consumo de antibióticos en el ámbito hospitalario
355 - Enfermedad transmitida por alimentos o agua (ETA)
357 - IAD - infecciones asociadas a dispositivos - individual

FASE 6

359 - IAD - infecciones asociadas a dispositivos - colectivo
650 - Rabia animal en perros o gatos
652 - Vigilancia de la rabia por laboratorio
739 - Síndrome inflamatorio multisistémico en niños asociado a SARS-CoV-2
850 - VIH/sida/mortalidad por sida
875 - Vigilancia en salud pública de la violencia de género e intrafamiliar
895 - Zika
905 - Dengue
000 - Notificación negativa

Fases 1 a 4.5 implementados en 2023.

Fase 5 a 6 en proceso de implementación en 2024.

Fuente: Lineamientos 2024 INS

DATOS BÁSICOS Y COMPLEMENTARIOS

113 - Desnutrición aguda en menores de 5 años
348 - IRAG inusitado
210 - Dengue
220 - Dengue grave
580 - Mortalidad por Dengue
465 - Malaria
880 - Viruela Simica
452 - Lesiones por Artefacto Explosivo
365 - Intoxicación por sustancias químicas
591 - Mortalidad integrada en menores de 5 años
342 - Enfermedades Huérfanas
900 - Evento individual sin establecer
744 - Sífilis congénita
750 - Sífilis gestacional
345 - ESH-IRAG
230 - Difteria
710 - Sarampión
730 - Rubéola
549 - Morbilidad malerna extrema
420 - Leishmaniasis cutánea
430 - Leishmaniasis Mucosa
440 - Leishmaniasis Visceral
548 - Morbilidad malerna extrema
560 - Mortalidad perinatal y neonatal tardía
610 - Parálisis Fláccida Aguda
670 - Rabia Humana
352 - Infecciones De Sitio Quirúrgico Asociadas A Procedimiento Médico Quirúrgico - Individual
535 - Meningitis Bacteriana y Enf. Meningocócica
100 - Accidente Oídico
800 - Tos Ferina
205 - Chagas
217 - Chikungunya
300 - Agresiones por animales potencialmente transmisores de rabia
200 - Cólera
450 - Lepra
453 - Lesiones de causa externa
720 - Síndrome de rubéola congénita
760 - Tetanos accidental
455 - Leptospirosis
355 - Enfermedades transmitidas por alimentos ETAs (Individual)
310 - Fiebre Amarilla
770 - Tetanos neonatal
115 - CÁNCER EN MENORES DE 18 AÑOS
739 - SÍNDROME INFLAMATORIO MULTISISTÉMICO EN NIÑOS ASOCIADO A SARS-COV2

EVENTOS Y AJUSTES POR CAPTURA EN LÍNEA – SIVIGILA 4.0

28/02/2023

1/04/2023

26/05/2023

07/06/2023

27/06/2023

01/08/2023

15/08/2023

13/09/2023

12/10/2023

23/10/2023

27/10/2023

14/11/2023

30/11/2023

16/12/2023

16/02/2024

19/03/2024

11/06/2024

DATOS BÁSICOS

250 - Encefalitis Del Nilo Occidental En Humanos
270 - Encefalitis Equina Del Oeste En Humanos
275 - Encefalitis Equina Del Este En Humanos
290 - Encefalitis Equina Venezolana En Humanos
295 - Enfermedades De Origen Priónico
320 - Fiebre Tifoidea Y Paratifoidea
330 - Hepatitis A
346 - IRA por virus nuevo
551 - Mortalidad Materna
620 - Parotiditis
630 - Peste (Bubónica/Neumónica)
780 - Tifus Epidémico Transmitido Por Piojos
790 - Tifus Endémico Transmitido Por Pulgas
831 - Varicela Individual

EVENTOS COLECTIVOS

901 - Evento colectivo sin establecer
998 - EDA Colectivo
830 - Varicela colectivo
621 - Parotiditis colectivo
362 - Infecciones De Sitio Quirúrgico Asociadas A Procedimiento Médico Quirúrgico
995 - Morbilidad por IRA

Actualmente se encuentra 64 eventos:
44 eventos con cara A y B
14 datos básicos
6 colectivos

Deben ser REPORTADOS a través del módulo Web y no a través de la herramienta escritorio. Los eventos reportados anteriormente pueden ser ajustados en el módulo web

COLOMBIA VIDA **Salud** **SIVIGILA**

SISTEMA NACIONAL DE VIGILANCIA EN SALUD PÚBLICA - Subsistema de información SIVIGILA

Ficha de notificación individual - Datos complementarios

Cod INS 116. Cáncer en menores de 18 años
FOR-RO2.0000-075 V:03 2024-03-01

La ficha de notificación es para fines de vigilancia en salud pública y todas las entidades que participen en el proceso deben garantizar la confiabilidad de la información LEY 1273/09 y 1296/09

RELACION CON DATOS BÁSICOS

A. Nombres y apellidos del paciente B. Tipo de ID C. Número de documento

5. TIPO DE CÁNCER

5.1 Tipo de cáncer

- 1. Leucemia linfática aguda
- 2. Leucemia mieloide aguda
- 3. Otras leucemias
- 4. Carcinomas y neoplasias metastásicas
- 5. Tumores del sistema nervioso central
- 6. Neuroblastoma y otros tumores de células nerviosas periféricas
- 7. Melanocarcinoma
- 8. Tumores renales
- 9. Tumores hepáticos
- 10. Tumores de otros tejidos
- 11. Sarcomas de tejidos blandos y entre huesos
- 12. Tumores germinales testiculares y otros gonadales
- 13. Tumores epiteliales malignos y melanomas
- 14. Otras neoplasias malignas no especificadas

5.2 Fecha de inicio de tratamiento (dd/mm/aaaa) 5.3 ¿Consulta actual por segunda neoplasia? 5.4 ¿Consulta actual por recidiva? 5.5 Fecha de diagnóstico inicial (dd/mm/aaaa)

6. DATOS DE LABORATORIO - MÉTODOS DIAGNÓSTICOS

6.1 Criterio de diagnóstico probable

- 1. Extensión de sangre periférica
- 2. Radiología diagnóstica
- 3. Gammagrafía
- 4. Marcadores tumorales
- 5. Clínica sin otra ayuda diagnóstica

6.1.1 Fecha de toma (dd/mm/aaaa) 6.1.2 Fecha de resultado (dd/mm/aaaa)

6.2 Criterio de confirmación del diagnóstico

- 1. Mielograma
- 2. Histopatología o citología de frotis corporal
- 3. Inmunofluorescencia
- 4. Criterio médico especializado
- 5. Certificado de defunción
- 6. Radiología diagnóstica
- 7. Citogenética
- 8. Radiología diagnóstica

6.2.1 Fecha de toma (dd/mm/aaaa) 6.2.2 Fecha de resultado (dd/mm/aaaa)

COLOMBIA VIDA **Salud** **SIVIGILA**

SISTEMA NACIONAL DE VIGILANCIA EN SALUD PÚBLICA - Subsistema de información SIVIGILA

Ficha de notificación individual - Datos complementarios

Cod INS 739. Síndrome inflamatorio multisistémico en niños asociado a SARS-Cov2
FOR-RO2.0000-075 V:04 2024-03-01

La ficha de notificación es para fines de vigilancia en salud pública y todas las entidades que participen en el proceso deben garantizar la confiabilidad de la información LEY 1273/09 y 1296/09

RELACION CON DATOS BÁSICOS

A. Nombres y apellidos del paciente B. Tipo de ID C. Número de documento

10. DATOS CLÍNICOS MIS-C

10.1 Relación con COVID-19

- 10.1.1 RT-PCR SARS-CoV 2 positiva en las últimas 4 semanas
- 10.1.2 Ac IgM/IgG SARS-CoV 2 positiva en las últimas 4 semanas
- 10.1.3 Nexo epidemiológico con caso positivo COVID-19 en las últimas 4 semanas

10.2 Síntomas iniciales

- Fiebre
- Diarrea
- Dolor abdominal
- Náuseas /Vómitos
- Hiperleucemia
- Otros

Fecha inicio de fiebre (dd-mm-aaaa)

11. HALLAZGOS DE LABORATORIO MIS-C

11.1 Presenta alguno de las siguientes alteraciones de laboratorio

	Valor Referencia	Valor Resultado	
Fibrinógeno	< 1.80 / 2. No	150 - 350 mg/dl	V A L O R
Proteína C Reactiva	< 1.80 / 2. No	Menor 6 mg/dl	V A L O R
Ferritina	< 1.80 / 2. No	7 a 340 µg/L	V A L O R
Dimero-D	< 1.80 / 2. No	> 3000 ng/ml	V A L O R
Linfopenia	< 1.80 / 2. No	5000 - 10.000	V A L O R
Troponina	< 1.80 / 2. No	>0	V A L O R

*El subíndice "2 - No", el valor del resultado debe ser igual a 0

Subsistema De Vigilancia En Eventos De Lesión De Causa Externa

Evento 452: artefacto pirotécnico Celebración virgen del Carmen 01 al 30 julio 2024

PASOS

1. Ingreso SIVIGILA 4.0 (evento 452)
2. descargar ficha cargada al SIVIGILA 4.0
3. diligenciar ficha SIVELCE
4. enviar correo a sivelcevsp@subredsur.gov.co ficha cargada al SIVIGILA D.C 4.0 y SIVELCE
5. casos nna diligenciar ficha SIVIM y enviar a sivelcevsp@subredsur.gov.co y sivimvsp@subredsur.gov.co

Nota

caso nna (0 a 17 años) diligenciar ficha SIVIM por presunta violencia emocional y negligencia casos de consulta externa. verificar con SIVIGILA o con referente SIVELCE si el caso ya se encuentra creado, si la respuesta es no (o sea no está creado), realizar los pasos.

Tipo de caso: confirmado por clínica Periodicidad del reporte: inmediata
Ingreso a SIVIGILA 4.0

Definición operativa de caso para lesiones por polvora pirotécnica

Tipo de caso	Características de la clasificación
Caso confirmado por clínica	Caso en el que, como consecuencia de la producción, almacenamiento, transporte, manipulación, y/o exhibición de pólvora pirotécnica se produzcan lesiones en las personas, que requieran manejo médico, ambulatorio u hospitalario, o desencadenen la muerte de las mismas.
Ajustes	Los casos de lesiones por pólvora ingresan al sistema como casos confirmados por clínica, por tanto, permite realizar ajuste 6: "Descarte", usado para descartar los casos notificados que después de realizar las verificaciones respectivas se compruebe que no cumple con la definición de caso para el evento y el ajuste D: "error de digitación". Ajuste de actualización de otros campos: el ajuste 7: "otro ajuste", se usa para actualizar los datos de cualquier variable de la ficha de notificación excepto el tipo de evento, la UPGD, el número de identificación y la fecha de notificación.

Fuente: Ministerio de Salud y Protección Social

Tener presente esta información al ingreso SIVIGILA 4.0

SELECCIONAR NOTIFICACIÓN RUTINARIA

SELECCIONAR CONFIRMACIÓN CLINICA

SELECCIONAR ARTEFACTO PIROTÉCNICO

Nota: Evitar equivocaciones con tipo documento número de documento. fecha consulta y síntomas

FUENTE: Notificación Rutinaria

Clasificación de Caso: CONFIRMADO POR CLINICA

Otro Tipo de Lesión y Trauma: QUEMADURA POR POLVORA

Se socializa los líderes de los diferentes procesos de VSP de la subred:

Transmisibles: Líder transmisibles - Angelica Lozano: 3012628057. referente EPV-tosferina. Jeimmy Beltrán: 3105566522. **Referente IRA y ETV-** Paola Gutiérrez: 3174289642. Referente micobacterias Ximena Chacón: 3124729432

Salud Mental: Líder salud mental- Adriana Nieto: 3002128898. Referente Sisvecos- Carolina Barrera: 3205598534. Referente Sivelce- Marcela Ramírez: 3003611853. Referente Vespa- Lina: 3504230001. Referente Sivim- Julián Currea: 3193186113

SSR- SMI: Líder SSR- SMI- Jeimy Fuentes: 3202160814. Especializadas – Adriana Leal: 3165524751. 3133114236. Melisa Espinosa: 3173779887.

ERI-UYE: Líder- Viviana Fúquene: 3144692683.

No transmisibles: Líder- Omar Calderón: 3202278618. Referente Sisveso – Fabian Solís: 3126855130. Referente Sivistra- Dayana Morales: 3214538423. Referente Crónicos – **Diana Rodríguez:** 3222517062. Referente Huérfanas – Mayra Mayorga: 3183933179.

SISVAN: Líder- Lady Pérez: 3505453414. Epidemióloga: Diana Tusso 3153763917

BAI: Referente BAI- Andrea Sánchez: 3212033113

SIVIGILA: Líder- Edith Segura: 3008545408. Epidemiólogos: Karol Gaitán: 3115965324 **Yeisson Carvajal:** **3505446788**. Técnico Local Ciudad Bolívar: Freddy Grandas: 3166167789. Técnico Local Tunjuelito: Luis Cediell: 3053123084. Técnico Local Usme- Sumapaz: **Luisa Lozada:** 3213779602

EVENTO 365: Ingeniero Cristian David Martínez: 3159271388.

EVENTO 300: Médico veterinaria Lina Fuentes: 3138341212

Posterior a cada intervención se realiza la sesión de preguntas, el cual son resueltas por cada uno de los expositores.

Siendo las 12:10 pm se por finalizado el COVE para la localidad de Ciudad Bolívar y Tunjuelito.

SUBRED INTEGRADA DE SERVICIOS DE SALUD SUR E.S.E							
LISTA DE ASISTENCIA INSTITUCIONAL							
CA-FT-01 V3							
FECHA: 2024 06 19		HORA DE INICIO:		HORA DE TERMINACIÓN:		LUGAR: Auditorio 055 Candelaria	
EVENTO: REUNIÓN <input checked="" type="checkbox"/> MESA DE TRABAJO <input type="checkbox"/> CAPACITACIÓN <input type="checkbox"/>		TEMA: Cope local ciudad Bolívar - Tunjuelito		RESPONSABLE: Equipo Estadísticos Vitales			
Nº	NOMBRE Y APELLIDO	Nº DOCUMENTO	DEPENDENCIA	USS	CARGO	CORREO	FIRMA
1	Milena Concepción Vasquez	1012360485	Div. Ambulatorios	Manuela Bethan	AUX Enfermería	milenta0421@hotmail.com	
2	Luisa A. Rodríguez P.	108488068	Consultorio	CM San Juan Tunja	Enfermera	siuylacmsc@unival.edu.co	
3	Carlson Quiroga Pájaro	79997167	Ep. Ginecología	USS Meissen	Enfermera	carlsonqui@unival.edu.co	
4	Carlson Quiroga Pájaro	79997167	Ep. Ginecología	USS Tunja	Enfermera	carlsonqui@unival.edu.co	
5	Martín Vivás	1033795437	Cruz Roja Colmatoris	Cruz Roja	Aux Enfermería	martinvivas92@gmail.com	
6	Miryam Ortiz	51971731	G. Acogida	Unidad hermosa	Aux Area Salud	miryama2215@hotmail.com	
7	Ledy Marcuar R	1013584464	C. Externa	San Juan Tunja	Aux. Enfermería	ledyrcmar93@gmail.com	
8	Alejandro Rodríguez S.	1022425116	APS	Unidad hermosa	Enfermera	dianaars@vireysolisips.com.co	
9	Gabriel Rodríguez Serna	17351900	Consulta Externa	Consultorio MD Gabriel Rodríguez	Aux enfermería	gasser55@gmail.com	
10	Gabriel Andrés Rodríguez	1019031509	Consulta Externa	Consultorio MD Gabriel Rodríguez	Aux enfermería	andres uss@gmail.com	
11	Liliana Isabel Daza M	1018462533	Urgencias	Jerusalén	Médico	lidaza@ficsalud.edu.co	
12	Elson Alfonso B.	51565459	Administración	Centro Médico Madre Micaela	Itinerario	cm.micaela@gmail.com	
13	Gloria Patricia Pardo	52076625	Enfermería	Externa General Santobos	Enfermera	gloriapardo@corpopsicopsico.com	
14	Paula Marcela García Loretta	1016099013	Coordinación UM	Servimed IPS	Enfermera	umtunal@servimedips.com	
15	Luz Nelida Rizo Bateman	65.633.565	Consulta domicilio	Organización Médica Domiciliar	Asistente	omd.salud@gmail.com	
16	Luisa Guzmán M	1000257340	Epidemiología salud pública	Compensar ASSTUR Salud	Aux salud pública	saludpublicacandelaria@asstr.com	
17	Valentina Fajardo	1015472411	ambulatorio	candelaria	enfermera		
18	Luzia Ramirez	1024598518	consulta Externa	Benebit IPS	Aux enfermería	luziatriviño@centria.com	
19	Edith Beatriz Muruz	52538410	Urgencias	Jerusalén	Aux Enfermería	edithbeatriz@gmail.com	
20	Deisy Linares M	1023934591	Coordinación	IPS de todos Ciudad Bolívar	Coordinación Aux	ciudadbolivar.salud@ipsde todos.com	
21	Angelitana Ruiz R	1019106146	Consulta Externa	Profamilia Tunja	Enfermera	Enfermer.tunja@profamilia.org.co	
22	Brianna Chaves	52942148	C. Externa	Paracolina Macabalo	Aux ENF	Chavesbrianna@gmail.com	
23	Andrea Yermir Batuz	52435595	Psicología	IPS Semedi	Coord. Operativa	semedi.servicios@unival.edu.co	
24	FRANCISCO JAVIER ORJUELA	79828582	C. MEDICO	PSICOPOMO DE TAVELA	MEDICO	francisco.24enero@gmail.com	
25	Daniel Diaz	71779839	ambulatorio	Unidad hermosa	Aux enfermería	dandiaz10@hotmail.com	

SUBRED INTEGRADA DE SERVICIOS DE SALUD SUR E.S.E							
LISTA DE ASISTENCIA INSTITUCIONAL							CA-FT-01 V5
FECHA: 2024 06 19		HORA DE INICIO: 7:30 am		HORA DE TERMINACIÓN: 12:30 pm		LUGAR: Auditorio 000 Colombia	
EVENTO: REUNIÓN <input checked="" type="checkbox"/> MESA DE TRABAJO <input type="checkbox"/> CAPACITACIÓN <input type="checkbox"/>			TEMA: Case local ciudad Bolivar - Tunjuelito		RESPONSABLE: equipo estadístico virtales		
OTRO <input type="checkbox"/>							
N°	NOMBRE Y APELLIDO	Nº DOCUMENTO	DEPENDENCIA	USS	CARGO	CORREO	FIRMA
1	Solarily Diaz	105701800	Ambulatorios	CARMEN	Aux Euf	notificaciones.carmeh@stel	
2	SAUDRA HILARIO	39802804	PSQ	PSQ	Aux Euf	PSQ.SUR2022@gmail.com	
3	Flore Marina Ortega	23622334	Hospitalización	Tunjuelito	Aux Enfermería	notificaciones-sivigila-tunjuelito@subredsur.gov.co	
4	Andrea Riega Farfante	53028693	Salud pública	Compensar	Aux. Enfermería	ngriera.f@compensarsalud.com	
5	Yanira L. Martínez	1020927382	PASTOR OSTIVIEROS	PASTOR OSTIVIEROS	Aux. Enfermería	clarinas63@gmail.com	
6	Sarayra Tacasuche	52.753.229	EMERSON TACASUCHE	EMERSON TACASUCHE	aux. enfermer	centro medico dr emerson720@gmail.com	
7	Yanira L. Martínez	5192157	EMERSON TACASUCHE	EMERSON TACASUCHE	aux. enfermer	centro medico dr emerson720@gmail.com	
8	Pedro Sanchez	19398917	Independiente	Independ. Med.	Médico	pedrosanchezmd@helomail.com	
9	Liliana Banzo	53071632	Salud Pública	Quim	Enfermera	vigepidius@gmail.com	
10	Lancy Kozlitz	5192157	G.R. EEU	Vista hermosa	Enfermera	lancykozlitz@gmail.com	
11	Lady Lara	1033747769	G. Riesgo	U. Hermosa	Técnico EEU	andresobregonmfc@subredsur.gov.co	
12							
13							
14							
15							
16							
17							
18							
19							
20							
21							
22							
23							
24							
25							

FECHA:		HORA DE INICIO:		HORA DE TERMINACIÓN:		LUGAR:	
2024 06 19		7:30 am		12:10 pm		Auditorio vos Gendelone	
REUNIÓN <input checked="" type="checkbox"/> MESA DE TRABAJO <input type="checkbox"/> CAPACITACIÓN <input type="checkbox"/>		TEMA:		RESPONSABLE:			
OTRO <input type="checkbox"/>		cove local ciudad Bolívar - Tunjelito		Equipo Estadísticas Urtales			
Nº	NOMBRE Y APELLIDO	Nº. DOCUMENTO	DEPENDENCIA	USSE	CARGO	CORREO	FIRMA
1	Luisa Chacón	1019118213	GLAIST PAI	V. Hermosa	Lider PAI	Subreduliderbol.ddd@gmail.com	Luisa Chacón
2	Diana R. Tardón	52660792	G. Riesgo	V. Hermosa	Prof. E. SIJUAN	subred.dur.213.care@gmail.com	Diana T.
3	MAVL Pisco 2	79445071	EE VV	VH	MA	gulumonzaletma@ic	
4	Jeimy Ivone Beldón	1024880727	G. riesgo	V. Hermosa	Endemias	jeanmald@subredasava	Jeimy B
5	Fredy Grandos	79974211	G. riesgo	V. Hermosa	Tec. Vigila	not. Seccional Ciudad Bolívar @subredsur.gov.co	Fredy G
6	Edith Segura	52197464	G. Riesgo	V. Hermosa	Lider Vigila	segurita@subredasava	Edith S
7	Yeni M. Rodríguez	39518688	G. riesgo	EEV	Ref EEV	analacademico@subredsur.gov.co	Yeni M
8							
9							
10							
11							
12							
13							
14							
15							
16							
17							
18							
19							
20							
21							
22							
23							
24							
25							