



SUBRED INTEGRADA DE SERVICIOS
DE SALUD SUR E.S.E



Secretaría de Salud
Subred Integrada de Servicios de Salud
Sur E.S.E.

COMITÉ DE VIGILANCIA EPIDEMIOLÓGICA (COVE) LOCALIDADES USME Y SUMAPAZ

JULIO 2022

COMPONENTE VIGILANCIA DE EVENTOS PRORITARIOS EN SALUD MENTAL

Carrera 20 No. 47B - 35 Sur
Conmutador: 7300000
www.subredsur.gov.co

Código Postal: 110621



Secretaría de Salud
Subred Integrada de Servicios de Salud
Sur E.S.E.



USS Nazareth
USS San Juan



ALCALDÍA MAYOR
DE BOGOTÁ D.C.

TABLA DE CONTENIDO

1. INFORMACIÓN GENERAL	3
2. OBJETIVOS	3
3. CARACTERIZACIÓN DE PARTICIPANTES	3
4. METODOLOGÍA	3
5. DESCRIPCIÓN GENERAL	4
6. Indicadores PAI y Jornada Nacional de Vacunación	4
7. Tableros de Control y SIVIGILA WEB Y OTROS	7
8. Socialización evento 365	13
9. Estudios de casos con eventos de Salud Mental prioritarios en salud mental (SISVECOS – SIVIM – SIVELCE – VESPA)	15
10. Indicadores primer semestre 2022 SISVAN y Valoración Nutricional	16
11. Compromisos	19



1. INFORMACIÓN GENERAL

Para la presente vigencia la realización de los Comités de Vigilancia Epidemiológica (COVE) para la Subred Integrada de Servicios de Salud Sur se agrupó por las localidades Ciudad Bolívar y Tunjuelito; Usme y Sumapaz a realizarse en dos diferentes momentos y mensualmente. El presente informe da cuenta del COVE de la localidad de Usme y Sumapaz correspondiente al mes de Julio de 2022.

FECHA	22 Julio del 2022	HORA	8:00 AM – 12:00 M
LUGAR	Auditorio USS Betania		
TEMA	Expuesto en la agenda del COVE		

2. OBJETIVOS

- Socializar indicadores trazadores (PAI) y Jornada Nacional de Vacunación
- Tableros de Control y SIVIGILA WEB Y OTROS
- Socialización Evento 365
- Estudios de casos con eventos prioritarios en salud mental (SIVIM – SISVECOS – SIVELCE – VESPA)
- Indicadores primer semestre 2022 SISVAN y Valoración Nutricional

3. CARACTERIZACIÓN DE PARTICIPANTES

Participaron representantes de las Unidades Primarias Generadoras de Datos (UPGD) así como líder de SIVIGILA, Líder SISVAN, enfermera PAI, Líder Salud Mental, Referentes SISVECOS, SIVIM y SIVELCE e ingeniero responsable del evento 365.

4. METODOLOGÍA

El COVE correspondiente al mes de Julio del 2022, se desarrolló de manera presencial conservando el espacio de 1 metro de distancia y el uso del tapabocas con el fin de prevenir el contagio de COVID 19.

A partir de reunión previa de alistamiento se estableció la siguiente agenda:

HORA	TEMA	RESPONSABLE
8:00 am – 8:30	Indicadores PAI y Jornada Nacional de Vacunación	Equipo PAI

8:30 a 9:15 am	Tableros de Control y SIVIGILA WEB Y OTROS	Edith Segura
9:15 a 9:45 am	Evento 365	Ingeniero Luis Torres
RECESO 9:45 A 10:00 am		
10:00 a 11:00 am	Estudios de casos con eventos prioritarios en salud mental (SIVIM – SISVECOS – SIVELCE – VESPA)	Equipo Salud mental
11:00 a 11:45	Indicadores primer semestre 2022 SISVAN y Valoración Nutricional	Equipo SISVAN
VARIOS 11:45 A 12:00		

5. DESCRIPCIÓN GENERAL

Se da la bienvenida al Comité de Vigilancia epidemiológico por parte del equipo de eventos prioritarios en Salud Mental, y dando inicio al desarrollo de la agenda planteada.

6. Indicadores PAI y Jornada Nacional de Vacunación.

Inicia enfermera con las coberturas a 21 de julio del 2022,

Terceras dosis de pentavalente.

Usme Indicador de cumplimiento 38.8%, con déficit de 888.

Sumapaz indicador de cumplimiento 48.9%, con un déficit de 4.

COBERTURAS 21 JULIO 2022																				
TERCERAS DOSIS DE PENTAVALENTE																				
LOCALIDAD	META ANUAL	META MENSUAL	META AL MES DE JULIO	ENE	%	FEB	%	MAR	%	ABR	%	MAY	%	JUN	%	JUL	%	APLICADAS	DEFICIT	% DE CUMPLIMIENTO
05. USME	4656	380	2658	220	4,8	282	6,2	311	6,8	269	5,9	267	5,9	227	5,0	194	7,3	1770	888	38,8
06. TUNJUELITO	1972	164	1150	142	7,2	148	7,5	184	9,3	144	7,3	118	6,0	140	7,1	68	5,9	944	206	47,9
19. CIUDAD BOLIVAR	9036	753	5271	443	4,9	624	6,9	671	7,4	586	6,5	585	6,5	563	6,2	349	6,6	3821	1450	42,3
20. SUMAPAZ	47	4	27	3	6,4	3	6,4	6	12,8	4	8,5	3	6,4	3	6,4	1	3,6	23	4	48,9
TOTAL SUBRED SUR	15611	1301	7806	808	5,2	1057	6,8	1172	7,5	1003	6,4	973	6,2	933	6,0	612	7,8	6558	1248	38

Fuente Presentación COVE PAI 22 de Julio del 2022 Subred Integrada de Servicios de Salud Sur ESE

Triple Viral – Dosis de un año

Usme Cumplimiento 38,7%, con un déficit 969 dosis.

Sumapaz Cumplimiento 69,0%, con un déficit de -3 dosis.

TRIPLE VIRAL - DOSIS DE UN AÑO																				
LOCALIDAD	META ANUAL	META MENSUAL	META AL MES DE JULIO	ENE	%	FEB	%	MAR	%	ABR	%	MAY	%	JUN	%	JUL	%	APLICADAS	DEFICIT	% DE CUMPLIMIENTO
05. USME	4940	412	2882	242	4,9	316	6,4	346	7,0	298	6,0	260	5,3	284	5,7	167	5,8	1913	969	38,7
06. TUNJUELITO	2136	178	1246	137	6,4	167	7,8	145	6,8	115	5,4	155	7,3	150	7,0	72	5,8	941	305	44,1
19. CIUDAD BOLIVAR	9388	782	5476	535	5,7	689	7,3	641	6,8	601	6,4	543	5,8	576	6,1	372	6,8	3957	1519	42,1
20. SUMAPAZ	29	2	17	7	24,1	3	10,3	3	10,3	2	6,9	4	13,8	1	3,4	0	0,0	20	-3	69,0
TOTAL SUBRED SUR	16493	1374	9621	921	5,6	1175	7,1	1135	6,9	1016	6,2	962	5,8	1011	6,1	611	6,4	6831	2790	41,4

Fuente Presentación COVE PAI 22 de Julio del 2022 Subred Integrada de Servicios de Salud Sur ESE

Tripe vital – Dosis de cinco años

Usme cumplimiento del 56,4%, déficit de 95 dosis.

Sumapaz, cumplimiento del 50,0%, déficit 4 dosis.

TRIPLE VIRAL - DOSIS DE CINCO AÑOS																				
LOCALIDAD	META ANUAL	META MENSUAL	META AL MES DE JULIO	ENE	%	FEB	%	MAR	%	ABR	%	MAY	%	JUN	%	JUL	%	APLICADAS	DEFICIT	% DE CUMPLIMIENTO META ANUAL
05. USME	4938	412	2881	386	7,8	385	7,8	469	9,5	472	9,6	402	8,1	402	8,1	270	9,4	2786	95	56,4
06. TUNJUELITO	2153	179	1256	181	8,4	222	10,3	238	11,1	189	8,8	175	8,1	186	8,6	124	9,9	1315	-59	61,1
19. CIUDAD BOLIVAR	8655	713	4990	653	7,6	627	7,6	649	7,6	749	8,8	681	8,0	707	8,3	428	8,6	4394	596	51,4
20. SUMAPAZ	52	4	30	2	3,8	3	5,8	7	13,5	6	11,5	6	11,5	0	0,0	2	6,6	26	4	50,0
TOTAL SUBRED SUR	15698	1308	7849	1222	7,8	1137	7,2	1363	8,7	1416	9,0	1264	8,1	1295	8,2	824	10,5	8521	-672	54,3

Fuente Presentación COVE PAI 22 de Julio del 2022 Subred Integrada de Servicios de Salud Sur ESE

Avances coberturas a Julio 13 del 2022 por EAPB Subsidiado Capital Salud

3 pentavalente cobertura del 65,9 %

TV 1 año, cobertura 43,3%

TV 5 año, 5 cobertura 54,1%

AVANCE COBERTURAS JULIO 13																			
SALUD TRABAJADORES	CONSOLIDADO SUBRED SUR																		
	EAPB	META ANUAL	META MENSUAL	ENE	%	FEB	%	MAR	%	ABR	%	MAY	%	JUN	%	JULIO	%	TOTAL	% COBERTURA
3 PENTA	CAPITAL SALUD	2724	227	246	9	308	11,3	321	11,8	259	9,5	271	9,9	248	9,1	144	5,3	1797	65,99
TV 1 AÑO	CAPITAL SALUD	4295	358	291	6,8	341	7,9	313	7,3	249	5,8	265	6,2	255	5,9	150	3,5	1864	43,39
TV 5 AÑO	CAPITAL SALUD	3061	255	251	8,2	228	7,4	269	8,8	282	9,2	239	7,8	230	7,5	159	5,2	1658	54,19

	49,80%	47,40%
	46,80%	44,82%
	44,76%	0,00%

Fuente Presentación COVE PAI 22 de Julio del 2022 Subred Integrada de Servicios de Salud Sur ESE

Fusión de COVID

23 vacunas para 27 enfermedades, se unió al equipo de PAI

Se encuentra la cuarta dosis para todos los profesionales de Salud, ubicado en la unidad de servicios Vista Hermosa.

Esquema COVID:

Niños de 3 a 11 años: Sinovac 1 y 2 dosis

Menores de 12 años a 18 años: Pfizer 1, 2 y 3 dosis

Adultos de 18 a 49 años : 1 dosis con: Pfizer, AstraZeneca o moderna las segundas dosis y refuerzo se administra JANSSEN. 4 meses

50 años : 3 dosis y 4 dosis con pfizer.

Estrategias

- Se continua con la toma de instituciones educativas (SED, ICBF, SDIS)
- Puntos de vacunación fijos en los Centros Comerciales (C.c. AltaVista, C.c. Tunal, C.c. El Ensueño)
- Oferta de servicios de la red pública y privada (37 IPS de lunes a viernes de 7 am a 4 pm y CAPS de lunes a sábado 7 am a 1 pm)
- Estrategias desde el extramural, como casa a casa, concentraciones seguimiento en vehículo de los menores pendientes por completar esquema de acuerdo a la edad.
- Intensificación y plan de trabajo con comunicaciones donde se establezcan estrategias de comunicación como perifoneo permanente socialización de las vacunas donde se comunique la gratuidad de las vacunas, las IPS cercanas, el portafolio de servicios de la subred, perifoneo, cuña, Facebook live.
- Continuar fortaleciendo pacto por la salud ICBF e SDIS

Jornada de Vacunación

Informa puntos por la localidad de Usme y Sumapaz.

Sumapaz

USS NAZARETH	LOCALIDAD DE SUMAPAZ	SUMAPAZ	7:00 AM 4:00 PM
USS SAN JUAN DE SUMAPAZ	LOCALIDAD DE SUMAPAZ	SUMAPAZ	7:00 AM 4:00 PM

Fuente Presentación COVE PAI 22 de Julio del 2022 Subred Integrada de Servicios de Salud Sur ESE

Usme

USS MARICHUELA	CL 76 1 42 SUR	USME	7:00 AM 4:00 PM
USS FLORA	LAKR 15 ESTE SUR 75 B 44	USME	7:00 AM 4:00 PM
USS DESTINO	KILOMETRO 7 vía san juan de sumapaz	USME	7:00 AM 4:00 PM
USS USME	TV 2A 1 35 78 SUR	USME	7:00 AM 4:00 PM
CAPS BETANIA	CL 76 B SUR 2 34 ESE	USME	7:00 AM 4:00 PM
USS REFORMA	CL 85 AS UR 6 A 05	USME	7:00 AM 4:00 PM
USS YOMASA	Cra. 1c Este #38	USME	7:00 AM 4:00 PM

USS DANUBIO KR AZUL	5 A BIS SUR	55 65	USME	7:00 AM 4:00 PM
CENTRO MEDICO COLSUBSIDIO AV SANTA LIBRADA	USME 43 28 SUR	USME		7:00 AM 4:00 PM

Fuente Presentación COVE PAI 22 de Julio del 2022 Subred Integrada de Servicios de Salud Sur ESE

No cuentan con inquietudes. Se procede a segundo punto.

7. TABLERO DE CONTROL DE INDICADORES SIVIGILA JULIO 2022

Se da inicio Informando el cumplimiento y oportunidad de la notificación; se tiene en cuenta la información relacionada a las semanas 22 a la 26 en notificación semanal y los demás indicadores se generan acumulativos.

TABLERO DE CONTROL DE INDICADORES CUMPLIMIENTO LOCALIDAD DE USME JULIO 2022

TIPO	LOCALIDAD	NOMBRE RAZON SOCIAL	CUMPLIMIENTO EN LA ENTREGA DE LA NOTIFICACION SEMANAL			CUMPLIMIENTO ACUMULADO DE LA NOTIFICACION			
			NOMBRE DE SEMANAS EN LAS QUE LA UPGD CUMPLIO CON LA NOTIFICACION SEMANAL	SEMANAS EPIDEMIOLOGICAS EVALUADAS	% CUMPLIMIENTO	% DE SEMANAS NOTIFICADAS POSITIVAS	% DE SEMANAS NOTIFICADAS NEGATIVAS	% SEMANAS SILENCIOSA	% DE CUMPLIMIENTO
UPGD	05 - Usme	BLADIMIR QUINTERO REYES	5	5	100%	92%	8%	0%	100%
UPGD	05 - Usme	GILBERTO CASTRO CORRALES	5	5	100%	96%	0%	4%	96%
UPGD	05 - Usme	MARIA TERESA DIAZ GUEVARA	5	5	100%	96%	4%	0%	100%
UPGD	05 - Usme	CENTRO MEDICO COLSUBSIDIO SANTA LIBRADA	5	5	100%	100%	0%	0%	100%
UPGD	05 - Usme	SERVIMED IPS-SA UNIDAD MEDICA SANTA LIBRADA	5	5	100%	100%	0%	0%	100%
UI	05 - Usme	ESPERANZA SALAMANCA GUASCO	2	2	100%	35%	0%	65%	35%
UPGD	05 - Usme	CENTRO DE SALUD JUAN BONAL	5	5	100%	85%	15%	0%	100%
UI	05 - Usme	RICARDO HERACLIO LATORRE OSORIO	0	0		4%	0%	96%	4%
UPGD	05 - Usme	UNIDAD MEDICA Y ODONTOLOGICA SANTA PILAR EU	5	5	100%	100%	0%	0%	100%
UI	05 - Usme	OLGA CAROLINA CASTILLO ROMERO	1	1	100%	8%	0%	92%	8%
UPGD	05 - Usme	UNIDAD DE SERVICIOS DE SALUD USME	5	5	100%	100%	0%	0%	100%
UPGD	05 - Usme	UNIDAD DE SERVICIOS DE SALUD SANTA LIBRADA I	5	5	100%	96%	0%	4%	96%
UPGD	05 - Usme	UNIDAD DE SERVICIOS DE SALUD LA REFORMA	5	5	100%	100%	0%	0%	100%
UPGD	05 - Usme	UNIDAD DE SERVICIOS DE SALUD BETANIA	5	5	100%	100%	0%	0%	100%
UPGD	05 - Usme	UNIDAD DE SERVICIOS DE SALUD MARICHUELA	5	5	100%	100%	0%	0%	100%
UPGD	05 - Usme	UNIDAD DE SERVICIOS DE SALUD YOMASA	5	5	100%	100%	0%	0%	100%
UPGD	05 - Usme	UNIDAD DE SERVICIOS DE SALUD DESTINO	5	5	100%	46%	54%	0%	100%
UPGD	05 - Usme	UNIDAD DE SERVICIOS DE SALUD LA FLORA	5	5	100%	92%	8%	0%	100%
UPGD	05 - Usme	UNIDAD DE SERVICIOS DE SALUD DANUBIO AZUL	5	5	100%	96%	4%	0%	100%
UI	05 - Usme	ENTORNO DE VIDA SALUDABLE	5	5	100%	100%	0%	0%	100%
UI	05 - Usme	MODELO EN SALUD TERRITORIAL SUBREDSUR	3	3	100%	65%	0%	35%	65%

Fuente: Presentación COVE SIVIGILA 22 de Julio del 2022 Subred Integrada de Servicios de Salud Sur ESE

En cuanto a la localidad de Usme se evidencia que todas las UPGD tienen cumplimiento del 100% de la entrega de la notificación semanal y acumulado de la notificación. En el cumplimiento acumulado de la notificación se recuerda la importancia del reporte y archivo plano negativo cuando no se presente notificación individual ni colectiva, informar previamente al técnico local si se presenta dificultades con el cargue de la información, acorde al acumulado se presenta durante el año silencio epidemiológico a UPGD Gilberto Castro Corrales y USS Santa Librada, las cuales se consideran una falta grave a la Vigilancia de eventos de interés en salud pública y por tanto se establece plan de mejoramiento

TABLERO DE CONTROL DE INDICADORES OPORTUNIDAD LOCALIDAD DE USME JULIO 2022

TIPO	LOCALIDAD	NOMBRE RAZON SOCIAL	OPORTUNIDAD EN LA NOTIFICACION SEMANAL			OPORTUNIDAD EN LA NOTIFICACION INMEDIATA		
			TOTAL DE CASOS NOTIFICADOS	TOTAL DE CASOS NOTIFICADOS DENTRO DE LOS 8 DIAS DE CONSULTA	% DE OPORTUNIDAD	TOTAL DE CASOS NOTIFICADOS	TOTAL DE CASOS NOTIFICADOS DENTRO DE 1 DIAS	% DE OPORTUNIDAD
UPGD	05 - Usme	BLADIMIR QUINTERO REYES	0	0	NA	14	11	79%
UPGD	05 - Usme	GILBERTO CASTRO CORRALES	4	4	100%	32	32	100%
UPGD	05 - Usme	MARIA TERESA DIAZ GUEVARA	0	0	NA	0	0	NA
UPGD	05 - Usme	CENTRO MEDICO COLSUBSIDIO SANTA LIBRADA	16	12	75%	298	246	83%
UPGD	05 - Usme	SERVIMED IPS-SA UNIDAD MEDICA SANTA LIBRADA	2	1	50%	0	0	NA
UI	05 - Usme	ESPERANZA SALAMANCA GUASCO	0	0	NA	43	24	56%
UPGD	05 - Usme	CENTRO DE SALUD JUAN BONAL	0	0	NA	3	3	100%
UI	05 - Usme	RICARDO HERACLIO LATORRE OSORIO	0	0	NA	0	0	NA
UPGD	05 - Usme	UNIDAD MEDICA Y ODONTOLOGICA SANTA PILAR EU	0	0	NA	0	0	NA
UI	05 - Usme	OLGA CAROLINA CASTILLO ROMERO	0	0	NA	3	3	100%
UPGD	05 - Usme	UNIDAD DE SERVICIOS DE SALUD USME	97	97	100%	51	34	67%
UPGD	05 - Usme	UNIDAD DE SERVICIOS DE SALUD SANTA LIBRADA I	273	260	95%	200	145	73%
UPGD	05 - Usme	UNIDAD DE SERVICIOS DE SALUD LA REFORMA	6	6	100%	9	9	100%
UPGD	05 - Usme	UNIDAD DE SERVICIOS DE SALUD BETANIA	3	3	100%	17	16	94%
UPGD	05 - Usme	UNIDAD DE SERVICIOS DE SALUD MARICHUELA	21	20	95%	78	68	87%
UPGD	05 - Usme	UNIDAD DE SERVICIOS DE SALUD YOMASA	1	1	100%	13	11	85%
UPGD	05 - Usme	UNIDAD DE SERVICIOS DE SALUD DESTINO	0	0	NA	1	1	100%
UPGD	05 - Usme	UNIDAD DE SERVICIOS DE SALUD LA FLORA	0	0	NA	0	0	NA
UPGD	05 - Usme	UNIDAD DE SERVICIOS DE SALUD DANUBIO AZUL	0	0	NA	3	2	67%
UI	05 - Usme	ENTORNO DE VIDA SALUDABLE	0	0	NA	12582	12570	100%
UI	05 - Usme	MODELO EN SALUD TERRITORIAL SUBREDSUR	1	1	100%	34	26	76%

Fuente Presentación COVE SIVIGILA 22 de Julio del 2022 Subred Integrada de Servicios de Salud Sur ESE

Oportunidad de los ajustes. Indica a la fecha los casos que se encuentra pendientes por hacer unidad de análisis 346, e inicia por UPGD. Informa que Epidemiología institucional de las UPGD públicas están apoyando con las unidades de análisis, aclara que por código de habilitación las unidades de la subred sur ESE, se comporta como una entidad. Se recuerda la importancia de la notificación semanal e inmediata acorde al flujo de información y de encontrarse falta graves a la misma se establecerá planes de mejoramiento, se hace énfasis en las entidades con oportunidad por debajo del 80%

Notificación Inmediata. Reporta las intervenciones que se realiza y el por qué es importante que se realice la notificación con los criterios establecidos (oportunidad). Menciona que por directriz de SDS se generará planes de mejoramiento a puntajes menores de 80%.



TABLERO DE CONTROL DE INDICADORES OPORTUNIDAD EN EL AJUSTE LOCALIDAD DE USME JULIO 2022

LOCALIDAD	NOMBRE RAZON SOCIAL	OPORTUNIDAD EN EL AJUSTE DE CASOS/ CUMPLIMIENTO EN EL AJUSTE DE CASO ACUMULADO										
		TOTAL DE CASOS NOTIFICADOS	ADJUSTADOS DECRETADOS (LABOR E.I.)	ADJUSTADOS CONFIRMADOS POR LABORATORIO (LABOR E.I.)	ADJUSTADOS CONFIRMADOS POR CLINICA (LABOR E.I.)	ADJUSTADOS CONFIRMADOS POR MEDICINA FISIOLÓGICA (LABOR E.I.)	ADJUSTADOS POR MEDICINA DE FAMILIA (LABOR E.I.)	TOTAL DE CASOS AJUSTADOS	CASOS PENDIENTES POR AJUSTE	% DE CASOS AJUSTADOS	MARKA AJUSTE	TOTAL DE CASOS AJUSTADOS OPERACIONES
05 - Usme	BLADIMIR QUINTERO REYES	10	1	2	0	1	4	0	40%	0	3	75%
05 - Usme	GILBERTO CASTRO CORRALES	12	0	2	0	3	0	5	7	42%	3	66%
05 - Usme	MARIA TERESA DIAZ GUEVARA	0	0	0	0	0	0	0	0	NA	NA	
05 - Usme	CENTRO MEDICO COLSUBSIDIO SANTA LIBRADA	251	102	82	0	4	0	188	63	75%	142	78%
05 - Usme	SERVIMED IPS- SA UNIDAD MEDICA SANTA LIBRADA	0	0	0	0	0	0	0	0	NA	NA	
05 - Usme	ESPERANZA SALAMANCA GUASCO	0	0	0	0	0	0	0	0	NA	NA	
05 - Usme	CENTRO DE SALUD JUAN BONAL	2	1	1	0	0	0	2	0	100%	1	50%
05 - Usme	RICARDO HERACLIO LATORRE OSORIO	0	0	0	0	0	0	0	0	NA	NA	
05 - Usme	UNIDAD MEDICA Y ODONTOLÓGICA SANTA PILAR EU	0	0	0	0	0	0	0	0	NA	NA	
05 - Usme	OLGA CAROLINA CASTILLO ROMERO	0	0	0	0	0	0	0	0	NA	NA	
05 - Usme	UNIDAD DE SERVICIOS DE SALUD USME	42	24	10	0	0	2	36	0	86%	19	53%
05 - Usme	UNIDAD DE SERVICIOS DE SALUD SANTA LIBRADA 1	166	89	37	0	0	2	123	43	74%	83	67%
05 - Usme	UNIDAD DE SERVICIOS DE SALUD LA REFORMA	4	1	0	0	0	0	3	3	25%	0	0%
05 - Usme	UNIDAD DE SERVICIOS DE SALUD BETANIA	5	1	0	0	0	0	3	4	20%	1	100%
05 - Usme	UNIDAD DE SERVICIOS DE SALUD MARICHUELA	56	11	15	0	0	0	26	30	46%	17	65%
05 - Usme	UNIDAD DE SERVICIOS DE SALUD YOMABA	6	2	2	0	0	0	4	2	67%	0	50%
05 - Usme	UNIDAD DE SERVICIOS DE SALUD DESTINO	1	0	0	0	0	0	0	1	0%	0	0%
05 - Usme	UNIDAD DE SERVICIOS DE SALUD LA FLORA	0	0	0	0	0	0	0	0	NA	NA	
05 - Usme	UNIDAD DE SERVICIOS DE SALUD DANUBIO AZUL	0	0	0	0	0	0	0	0	NA	NA	
05 - Usme	ENTORNO DE VIDA SALUDABLE	6	0	0	0	0	0	6	0	100%	6	100%
05 - Usme	MODELO EN SALUD TERRITORIAL SUBREDSUR	1	1	0	0	1	1	1	0	60%	0	0%

Fuente Presentación COVE SIVIGILA 22 de Julio del 2022 Subred Integrada de Servicios de Salud Sur ESE

En cuanto a la oportunidad en el ajuste de los casos, se informa a cada una de las entidades el número de casos pendientes de ajustar, el porcentaje de oportunidad en el ajuste, se recuerda la importancia de las actas cuando se realiza el ajuste D, se recuerda la importancia del ajuste en articulación con los referentes de VSP de los casos notificados al Sivigila con la clasificación sospechoso y probable.

TABLERO DE CONTROL DE INDICADORES CUMPLIMIENTO INGRESO DE LABORATORIO LOCALIDAD DE USME JULIO 2022

TIPO	LOCALIDAD	NOMBRE RAZON SOCIAL	CUMPLIMIENTO EN EL INGRESO DE LABORATORIOS A LOS EVENTOS QUE INGRESA COMO CONFIRMADOS		
			NUMERO DE CASOS QUE INGRESAN AL SISTEMA CONFIRMADOS POR LABORATORIO	NUMERO DE CASOS CONFIRMADOS CON REPORTE INGRESADO AL MODELO LABORATORIO DEL SISTEMA	% CUMPLIMIENTO
URPD	05 - Usme	BLADIMIR QUINTERO REYES	2	2	100%
URPD	05 - Usme	GILBERTO CASTRO CORRALES	19	19	100%
URPD	05 - Usme	MARIA TERESA DIAZ GUEVARA	0	0	NA
URPD	05 - Usme	CENTRO MEDICO COLSUBSIDIO SANTA LIBRADA	46	45	98%
URPD	05 - Usme	SERVIMED IPS- SA UNIDAD MEDICA SANTA LIBRADA	1	1	100%
LII	05 - Usme	ESPERANZA SALAMANCA GUASCO	43	41	95%
URPD	05 - Usme	CENTRO DE SALUD JUAN BONAL	0	0	NA
LII	05 - Usme	RICARDO HERACLIO LATORRE OSORIO	0	0	NA
URPD	05 - Usme	UNIDAD MEDICA Y ODONTOLÓGICA SANTA PILAR EU	0	0	NA
LII	05 - Usme	OLGA CAROLINA CASTILLO ROMERO	3	3	100%
URPD	05 - Usme	UNIDAD DE SERVICIOS DE SALUD USME	3	3	100%
URPD	05 - Usme	UNIDAD DE SERVICIOS DE SALUD SANTA LIBRADA 1	12	7	58%
URPD	05 - Usme	UNIDAD DE SERVICIOS DE SALUD LA REFORMA	6	6	100%
URPD	05 - Usme	UNIDAD DE SERVICIOS DE SALUD BETANIA	3	3	100%
URPD	05 - Usme	UNIDAD DE SERVICIOS DE SALUD MARICHUELA	15	15	100%
URPD	05 - Usme	UNIDAD DE SERVICIOS DE SALUD YOMABA	0	0	NA
URPD	05 - Usme	UNIDAD DE SERVICIOS DE SALUD DESTINO	0	0	NA
URPD	05 - Usme	UNIDAD DE SERVICIOS DE SALUD LA FLORA	0	0	NA
URPD	05 - Usme	UNIDAD DE SERVICIOS DE SALUD DANUBIO AZUL	0	0	NA
LII	05 - Usme	ENTORNO DE VIDA SALUDABLE	12480	12463	100%
LII	05 - Usme	MODELO EN SALUD TERRITORIAL SUBREDSUR	1	0	0%

Fuente Presentación COVE SIVIGILA 22 de Julio del 2022 Subred Integrada de Servicios de Salud Sur ESE

Edith Segura, realiza socialización de cumplimiento, mencionando por UPGD el número de casos que ingresan al sistema como confirmados por laboratorio vs numero casos con reporte ingresados al módulo laboratorio del sistema.

TABLERO DE CONTROL DE INDICADORES CUMPLIMIENTO Y OPORTUNIDAD LOCALIDAD DE SUMAPAZ JULIO 2022

LOCALIDAD	NOMBRE RAZON SOCIAL	CUMPLIMIENTO EN LA ENTREGA DE LA NOTIFICACION SEMANAL			CUMPLIMIENTO ACUMULADO DE LA NOTIFICACION			
		NUMERO DE SEMANAS EN LAS QUE LA UPGD CUMPLIO CON LA NOTIFICACION SEMANAL	SEMANAS EPIDEMIOLOGICAS EVALUADAS	% CUMPLIMIENTO	% DE SEMANAS NOTIFICADAS POSITIVAS	% DE SEMANAS NOTIFICADAS NEGATIVAS	% SEMANAS SILENCIOSAS	% DE CUMPLIMIENTO
20- Sumapaz	UNIDAD DE SERVICIOS DE SALUD SAN JUAN D	5	5	100%	77%	23%	0%	100%
20- Sumapaz	UNIDAD DE SERVICIOS DE SALUD NAZARETH	5	5	100%	92%	8%	0%	100%

LOCALIDAD	NOMBRE RAZON SOCIAL	OPORTUNIDAD EN LA NOTIFICACION SEMANAL			OPORTUNIDAD EN LA NOTIFICACION INMEDIATA		
		TOTAL DE CASOS NOTIFICADOS	TOTAL DE CASOS NOTIFICADOS DENTRO DE LOS 8 DIAS DE CONSULTA	% DE OPORTUNIDAD	TOTAL DE CASOS NOTIFICADOS	TOTAL DE CASOS NOTIFICADOS DENTRO DE 1 DIAS	% DE OPORTUNIDAD
20- Sumapaz	UNIDAD DE SERVICIOS DE SALUD SAN JUAN D	9	9	100%	18	15	83%
20- Sumapaz	UNIDAD DE SERVICIOS DE SALUD NAZARETH	6	6	100%	28	28	100%

Fuente Presentación COVE SIVIGILA 22 de Julio del 2022 Subred Integrada de Servicios de Salud Sur ESE

Se informa del 100% en el cumplimiento de la notificación para las dos UPGDS de la localidad de Sumpaz, 100% de la oportunidad semanal, para el caso de la oportunidad de la notificación inmediata se presenta 83% en la USS San Juan de Sumapaz y el 100% en USS Nazareth.

TABLERO DE CONTROL DE INDICADORES OPORTUNIDAD EN EL AJUSTE E INGRESO DE LABORATORIO LOCALIDAD DE SUMAPAZ JULIO 2022

LOCALIDAD	NOMBRE RAZON SOCIAL	OPORTUNIDAD EN EL AJUSTE DE CASOS / CUMPLIMIENTO EN EL AJUSTE DE CASO ACUMULADO											
		TOTAL DE CASOS SOPROCHOSOS Y FIBRILIS NOTIFICADOS	AJUSTADOS DESCARTADOS (AJUSTES)	AJUSTADOS CONFIRMADO POR LABORATORIO (AJUSTES)	AJUSTADOS CONFIRMADO POR CLINICA (AJUSTE)	AJUSTADOS CONFIRMADO POR NERO EPIDEMIOLOGICO (AJUSTES)	AJUSTADOS ERROR DE DIGITACION (AJUSTE)	TOTAL DE CASOS AJUSTADOS	CASOS PENDIENTES POR AJUSTE	% DE CASOS AJUSTADOS	NO APLICA AJUSTE	TOTAL DE CASOS AJUSTADOS OPORTUNOS	% DE CASOS AJUSTADOS OPORTUNOS
20- Sumapaz	UNIDAD DE SERVICIOS DE SALUD SAN JUAN D	18	2	4	0	4	0	10	8	56%	0	1	100%
20- Sumapaz	UNIDAD DE SERVICIOS DE SALUD NAZARETH	26	2	3	0	10	0	15	11	58%	0	0	0%

LOCALIDAD	NOMBRE RAZON SOCIAL	CUMPLIMIENTO EN EL INGRESO DE LABORATORIOS A LOS EVENTOS QUE INGRESA COMO CONFIRMADOS		
		NUMERO DE CASOS QUE INGRESAN AL SISTEMA CONFIRMADOS POR LABORATORIO	NUMERO CASOS CONFIRMADOS CON REPORTE INGRESADO AL MODULO LABORATORIO DEL SISTEMA	% CUMPLIMIENTO
20- Sumapaz	UNIDAD DE SERVICIOS DE SALUD SAN JUAN D	0	0	NA
20- Sumapaz	UNIDAD DE SERVICIOS DE SALUD NAZARETH	0	0	NA

Fuente Presentación COVE SIVIGILA 22 de Julio del 2022 Subred Integrada de Servicios de Salud Sur ESE

En cuanto a las oportunidades en el ajuste de casos / cumplimiento en el ajuste de caso acumulado, en el cual informa a la delegada la importancia de dar ajuste lo más pronto posible.

cumplimiento en el ingreso de laboratorios a los eventos que ingresa como confirmados, no aplica dado que no ha presentado eventos que cumplan con la toma de laboratorios.

Les informa a todos los delegados de las UPGD los cargues RA, reforzando la finalidad de los

mismos.

Cargue archivos planos de SIVIGILA D.C

Realiza orientación para poder tener presente el cargue, el cual es indicador que utiliza el INS para positividad, silencio epidemiológico por semanas epidemiológicas entre otras.

LINEAMIENTOS SIVIGILA 2022.

En cuanto a la notificación semanal se presenta el flujo de la notificación de eventos de interés en salud pública.

Figura 2. Flujo de la notificación de Eventos de Interés en Salud Pública de entidades territoriales y EAPB mediante correo electrónico y portal web, Colombia,

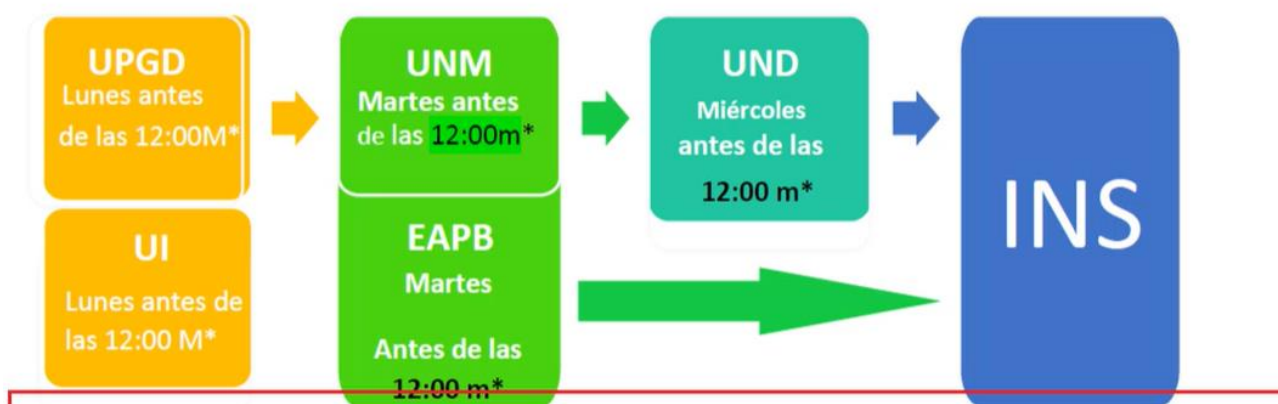

Para la notificación Inmediata se indica lo siguiente:

TODO CASO DE NOTIFICACIÓN INMEDIATA DEBE SER INGRESADO DE MANERA INMEDIATA AL SUBSISTEMA DE INFORMACIÓN – Sivigila. Los casos de notificación inmediata no deben ser digitados de manera acumulada, pues disminuye la oportunidad en la acción en salud pública. (Ver Tabla No. 12)

El cargue al portal Sivigila 4.0 de notificaciones inmediatas debe realizarse diariamente antes de las 12:00 M, de manera que cada entidad debe organizar al interior la logística necesaria para que los subniveles que le reportan (UPGD/UI/UNM) envíen la notificación de manera oportuna.

No se exceptúan días festivos para hacer la notificación de eventos de interés en salud pública, en especial aquellos de notificación Inmediata.

CARGUE DE ARCHIVOS PLANOS SIVIGILA WEB 4.0

Notificación / Cargar archivos planos

Tipo de notificación: Periódica semanal Inmediata Observaciones:

SUBIR ARCHIVOS

Suelta los archivos aquí o haz clic para subir.
Solo se permiten archivos comprimidos en zip para cargar

Nombre	Fecha de modificación	Tipo
11001000005_01.zip	18/1/2022 14:06	Compressed
11001000005_01_MLS.zip	18/1/2022 14:06	Compressed

Nombre	Fecha de modificación	Tipo
11001000005_03.zip	18/1/2022 14:06	Compressed

CARGUE DE ARCHIVO PLANO ZIP

RESULTADOS CARGUE SIVIGILA WEB 4.0

Debe de estar llegando la confirmación de ese cargue de archivos a los correos que son los mismo de la caracterización del Sivigila de escritorio; se solicita que a quienes no esté llegando la

confirmación de cargue escribir a la líder SIVIGILA para realizar revisión y gestión con SDS.

NOTIFICACIÓN TARDIA/SILENCIO/ERROR CARGUE DE ARCHIVOS SEMANA 24:

- UNIDAD DE SERVICIOS DE SALUD NAZARETH: PNS (+) y en silencio en plataforma SIVIGILA 4.0 web.
- UNIDAD DE SERVICIOS DE SALUD BETANIA: PNS (+) y en silencio en plataforma SIVIGILA 4.0 web.
- GILBERTO CASTRO CORRALES: Notificación tardía.
- UNIDAD DE SERVICIOS DE SALUD USME: Notificación tardía

NOTIFICACIÓN TARDIA/SILENCIO/ERROR CARGUE DE ARCHIVOS SEMANA 26:

- UNIDAD DE SERVICIOS DE SALUD BETANIA: PNS (+) y en silencio en plataforma SIVIGILA 4.0 web.
- UNIDAD DE SERVICIOS DE SALUD NAZARETH: PNS (+) y en silencio en plataforma SIVIGILA 4.0 web.

NOTIFICACIÓN TARDIA/SILENCIO/ERROR CARGUE DE ARCHIVOS SEMANA 27:

- UNIDAD DE SERVICIOS DE SALUD LA REFORMA: Notificación tardía.
- CENTRO DE SALUD JUAN BONAL: silencio en plataforma SIVIGILA 4.0 web.

NOTIFICACIÓN TARDIA/SILENCIO/ERROR CARGUE DE ARCHIVOS SEMANA 28:

- USS SAN JUAN DE SUMAPAZ: NOTIFICACION TARDIA.
- CENTRO DE SALUD JUAN BONAL: NOTIFICACION TARDIA
- UNIDAD DE SERVICIOS DE SALUD USME: silencio en plataforma SIVIGILA 4.0 web.

INFORMACIÓN NOTIFICACIÓN SEMANAL

Se recuerda a las entidades la información que debe enviarse con la notificación semanal

1. Fichas de notificación.
2. Historias clínicas. (según aplique)
3. Laboratorios. (según aplique)
4. Archivos planos completos.
5. Pantallazo Sivigila Web (fecha y hora)
6. Rutinas de depuración (depuración de tablas, depuración de duplicados, depuración de datos faltantes)
7. Archivos de renotificación.

8. Socialización evento 365

Ingeniero Luis Torres da inicio a la socialización a partir del objetivo de la vigilancia del evento 365, atender situaciones de emergencia en salud pública relacionadas con exposición sustancias químicas, incluye atención de eventos de interés en salud pública, tales como brotes y alertas de intoxicaciones agudas que involucren dichas sustancias e incidentes con materiales peligrosos.

Grupos y Nombres de sustancias químicas

Para la vigilancia de incidentes y eventos mórbidos, se clasifican en 8 grupos:

- 1 Medicamentos: (Benzodiazepinas, Alcohol antiséptico, Tramadol, Clozapina)
- 2 Plaguicidas: (regulados y no regulados, Guayaquil, sicario, campeón).

- 3 Metanol:(Bebidas alcohólicas adulteradas y fraudulentas)
- 4 Metales: (Mercurio, Plomo).
- 5 Solventes: (Thinner, Varsol, Acetona).
- 6 Otras sustancias químicas: (uso doméstico e industrial, soda caustica, pegantes, detergentes, pinturas, productos cosméticos, fósforo blanco).
- 7 Gases: (Monóxido de carbono, Gas Natural, Gas Propano).
- 8 Sustancias Psicoactivas: (cocaína, marihuana , LSD, Escopolamina).

Tipo de exposición.

- Accidental. Situación no prevista, exposición no controlada. Caso específico: Niños menores de 5 años.
- Suicidio consumado: Autoagresión con condición final muerto. (Incluir resultado necropsia). Si es intención suicida, con condición final vivo, se notifica por Evento 356, no como evento 365.
- Posible acto delictivo: Ocasionada por otro individuo, con presunta intención de vulnerar para cometer delito.

Frente al comportamiento de las notificaciones por el evento 365, para a localidad de Usme presenta una disminución con respecto al año 2021, para el año 2022 presenta 24,9. Para la localidad de Sumapaz, no se identifica casos durante junio del 2022

Distribución porcentual notificaciones evento 365 por Localidad y USS: 2021 (270 notificaciones, promedio 22,5) 2022 a junio 30: 177 notificaciones, promedio mensual 29,5 notificaciones)



Fuente Presentación COVE EVENTO 365 ; 22 de Julio del 2022 Subred Integrada de Servicios de Salud Sur ESE

Frente a la notificación por momento de curso de vida, se identifica mayor prevalencia para el curso de vida de 45 a 59 años, de 1 a 5 años y 18 a 26.

Notificaciones por de edad años 2021 y 2022

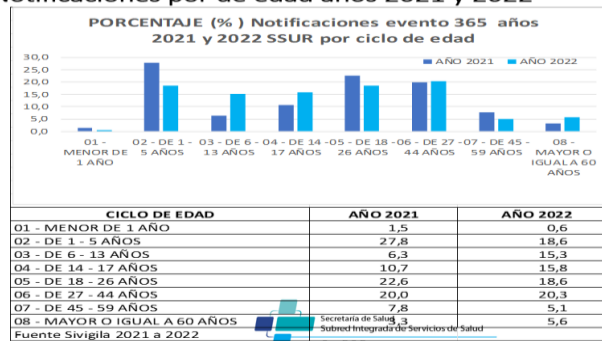

Fuente Presentación COVE EVENTO 365 ; 22 de Julio del 2022 Subred Integrada de Servicios de Salud Sur ESE

Respecto al tipo de exposición la de mayor prevalencia se encuentra la accidental, intencional psicoactiva / adicción y delictiva, en esta realiza énfasis que durante el año 2022 ha incrementado el uso de sustancias con fines delictivos,

% Notificaciones 2021 y 2022 Subred sur por Tipo de exposición

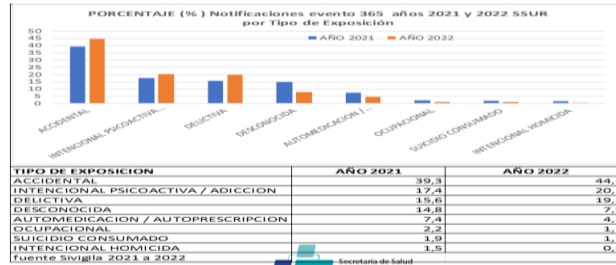

Fuente Siviglia 2021 a 2022

Secretaría de Salud Subred Integrada de Servicios de Salud Sur E.S.E.



Fuente Presentación COVE EVENTO 365 ; 22 de Julio del 2022 Subred Integrada de Servicios de Salud Sur ESE

El comportamiento por grupo de sustancias, presenta mayor prevalencia para las sustancias psicoactivas , medicamentos y otras sustancias químicas.

Notificaciones evento 365 años 2021 y 2022 por grupo de sustancias químicas

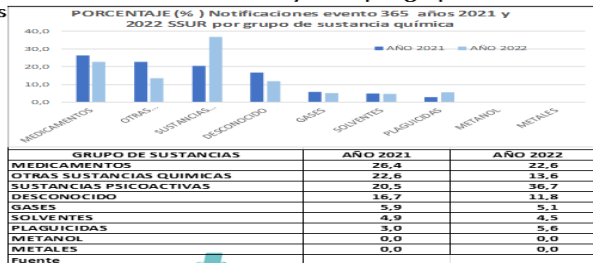

Fuente

Secretaría de Salud Subred Integrada de Servicios de Salud Sur E.S.E.



Fuente Presentación COVE EVENTO 365 ; 22 de Julio del 2022 Subred Integrada de Servicios de Salud Sur ESE

Procede a realiza evaluación a los participantes y generar datos de contacto.

9. Estudios de casos con eventos de Salud Mental prioritarios en salud mental (SISVECOS – SIVIM – SIVELCE – VESPA)

Se procede a realizar presentación de líder Salud Mental Adriana Nieto, Referentes SIVIM Lina Delgado, SISVECOS Marcela Ramírez, SIVELCE Carolina Barrera y VESPA Julián Currea.

Se procede a realizar lectura para desarrollo de estudio de caso, se debate y se brindan claridades para realizar la notificación frente oportunidad y calidad para el diligenciamiento de los eventos a notificar.

Se brindan precisiones frente a números de documentos, direcciones, atender motivo de consulta e ir notificando de acuerdo a las interconsultas por especialistas que se generan; en el caso de las urgencias. Las observaciones son aspectos que complementen datos de la ficha.



Fuente Presentación COVE eventos prioritarios en salud mental ; 22 de Julio del 2022 Subred Integrada de Servicios de Salud Sur ESE.

SIVIM

Se procede a definir operativamente los eventos que se notifica, tiempos para realizar su notificación y el adecuado diligenciamiento de las variables de las violencias a notificar. Los casos de SIVIM ingresan siempre como sospechosos.

SISVECOS

Se procede a definir operativamente los eventos que se notifica, tiempos para realizar su notificación y el adecuado uso de la clasificación de la conducta, es fundamental el diligenciamiento de las variables desencadenantes y factores de riesgo. Así mismo se diligencia las variables mecanismos para la amenaza, intento o suicidio consumado. Los casos por UPGD ingresan como confirmados por clínica.

SIVELCE

Se procede a definir operativamente los eventos que se notifica, tiempos para realizar su notificación y el adecuado diligenciamiento de las variables a notificar, se dan precisiones frente a la diferencia entre el reporte de la negligencia y a la notificación por SIVELCE, así mismo frente al cutting a notifica por SIVELCE, otro aspecto abordado se encuentra en diligenciar los CIE 10 y nombres y registro médico, este formato solo se diligencia por el servicio de urgencias.

VESPA

Se procede a definir operativamente los eventos que se notifica, población a notificar y ejemplo del diligenciamiento del patrón de consumo y tiempos para realizar su notificación.

10. Indicadores primer semestre 2022 SISVAN y Valoración Nutricional

Líder de proceso Leidy Perez, en la cual informa la normatividad para el manejo integrado de la desnutrición aguda en el niño menor de 5 años.

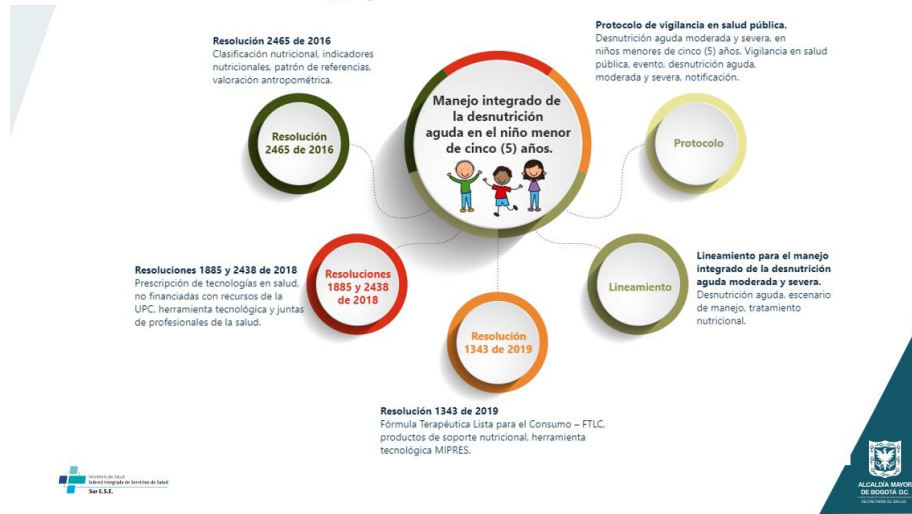

Define que es SISVAN – Sistema de vigilancia alimentaria y nutricional, El sistema de vigilancia alimentaria y nutricional –SISVAN – es un sistema que aporta información actual y oportuna sobre la situación alimentaria y nutricional de la población, focalizando hacia la más vulnerable.

Procede a definir los eventos: Desnutrición aguda en menores de cinco años, bajo peso al nacer y mortalidad por y asociada a desnutrición en menores de cinco. Eventos 110, Eventos 591 – 1, definiciones operativas de caso evento 113.

Socializa el comportamiento de la notificación de casos de desnutrición evento 113 por semana epidemiológica y por localidad.

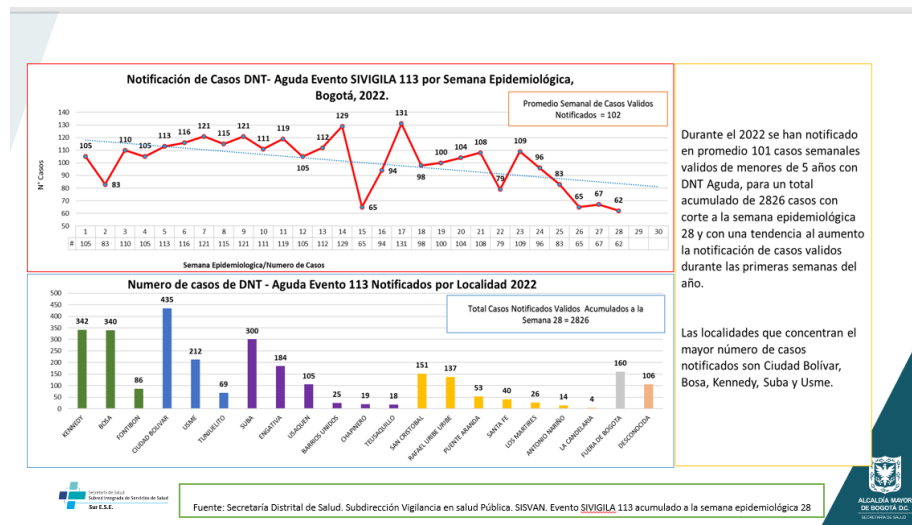

Fuente Presentación COVE SISVAN 22 de Julio del 2022 Subred Integrada de Servicios de Salud Sur ESE.

Procede a notificar grupos de edad por distrito, y proporción que le corresponde a las localidades de la subred sur ese.

Número de atenciones de las UPGDS privadas y públicas ubicadas en el distrito por grupo poblacional reportadas al subsistema SISVAN. 2022.

GRUPO	BOGOTÁ	USME	TUNJUELITO	CIUDAD BOLIVAR	SUMAPAZ	SUBRED SUR
MENORES DE 5 AÑOS	141335	7035	3193	13672	131	24031
5 A 17 AÑOS	157529	6914	3315	17823	157	28209
DE 18 A 64 AÑOS	399130	19650	9448	34146	264	63508
MAYOR DE 64 AÑOS	157866	6698	3813	12197	108	22816
GESTANTES	33819	2049	721	3648	27	6445

Fuente: Secretaría Distrital de Salud. Subdirección Vigilancia en salud Pública. SISVAN. Bases de datos preliminares SISVAN corte mayo 2022.



Fuente Presentación COVE SISVAN 22 de Julio del 2022 Subred Integrada de Servicios de Salud Sur ESE

Respecto al estado nutricional en menores de 5 años captados por SISVAN, brinda presiones respecto al comportamiento en Sumapaz, así mismo refiere la importancia frente a la toma de medidas antropométricas, como talla y peso.

Estado nutricional en menores de 5 años captados por el SISVAN. 2022.

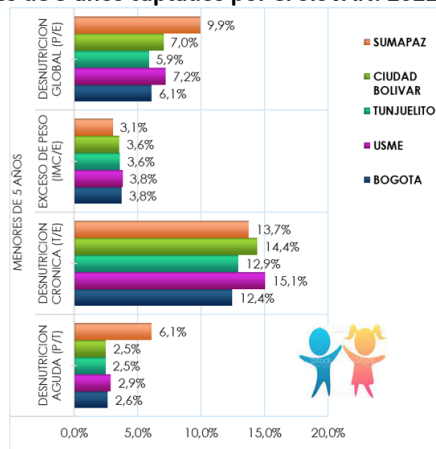

Fuente: Secretaría Distrital de Salud. Subdirección Vigilancia en salud Pública. SISVAN. Bases de datos preliminares SISVAN corte mayo 2022. Puntos de corte resolución 2465 de 2016. Patrones de referencia OMS.



Fuente Presentación COVE SISVAN 22 de Julio del 2022 Subred Integrada de Servicios de Salud Sur ESE

Respecto al estado nutricional de las gestantes, Usme representa el 46.0% exceso de peso y bajo peso 13.9%, para Sumapaz exceso de peso 33.3% y bajo peso 7.4 %.

Estado nutricional de las gestantes captados por el SISVAN según localidad de residencia . 2022

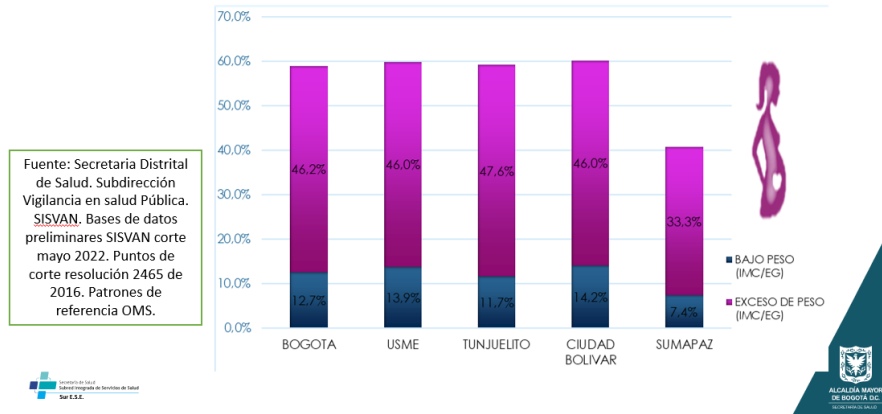

Fuente Presentación COVE SISVAN 22 de Julio del 2022 Subred Integrada de Servicios de Salud Sur ESE

Clasificaciones antropométricas del estado nutricional; se presenta video de toma de medidas <https://www.youtube.com/watch?v=R73tLpmMnF4>, clasificación nutricional bajo la resolución 2465 del 2016, resolución 2465 de 2016. Antrhro pautas para su manejo.

11. Compromisos

- Las presentaciones del COVE serán enviadas por SIVIGILA a cada UPGD con el fin de ser socializadas al interior de cada entidad.
- Se enviará la información con los casos que están pendientes de ajustes a cada UPGD, para que los revisen y realicen la retroalimentación del caso.
- El equipo SIVIGILA publicará el informe del COVE realizado del mes de Julio de 2022.
- Las UPGD deben informar vía correo electrónico a SIVIGILA subred sur, quienes no estén recibiendo correo de confirmación de cargue SIVIGILA WEB.
- Realizar notificación de eventos inmediatos y semanales con calidad y oportunidad acorde al flujo de información

Se da finalizado el COVE



AGENCIAS
DE SALUD
DE ECUADOR

SUBRED INTEGRADA DE SERVICIOS DE SALUD SUR E.S.E.

LISTA DE ASISTENCIA INSTITUCIONAL

CAFT-01 V5

FECHA:	22-07-2022	HORA DE INICIO:	9:00	HORA DE TERMINACION:	12:00	LUGAR:	CAPS BENTONIA
REUNION	<input type="checkbox"/>	MESA DE TRABAJO	<input type="checkbox"/>	CAPACITACION	<input type="checkbox"/>	RESPONSABLE:	ESUPO VSP SUBCENTRAL
OTRO	<input checked="" type="checkbox"/>	COVE		TEMA:	COVE UCOME - SIM CPAE		

N°	NOMBRE Y APELLIDO	No. DOCUMENTO	DEPENDENCIA	USS	CARGO	CORREO	FIRMA
1	Rolando Hatimé O	52546191	Extrema	Darwin	Aux Enfermera	ussdendurazuri@gmail.com	[Firma]
2	Maria Castro	52950663	C. Extrema	Manabita	Aux Enfermera	caesmarcel.aula@gmail.com	[Firma]
3	GINA GARCIA GARCIA	1022968612	C. Extrema	Bentonia	Aux enfermera	gabgabnria1@gmail.com	[Firma]
4	Olga Garcia de Ojeda	41663052	Auxiliar	Bentonia	Auxiliar	gabgabnria1@gmail.com	[Firma]
5	Amel El capila Jarama	1013618766	PAE	V. Hermoso	liber local	liberlocal@subcentrales.com	[Firma]
6	Genyris Alejandra Cañon	1171939819	Consultorio medico	Maria Tena	Asistente	mdgquestana@hotmail.com	[Firma]
7	Edy Dharma Torres	1022941429	PAI	FLOJO	Aux enfermera	recuacionflore@gmail.com	[Firma]
8	Angie Lorena Lopez Alba	1024528306	Consulta externa	Subsidio	Enfermera	zypsan1@subsidioc.com	[Firma]
9	Ulisses Gomez Barranta	1024490902	C. P. U. - VSP	Subsidio	Enfermera	zypsan1@subsidioc.com	[Firma]
10	Ysely Lopez Rojas	1033618134	La Botallona	Isolina	auxiliar enfermera	cmgilbertcastro@gmail.com	[Firma]
11	Ysely Lopez Rojas	1033618134	La Botallona	Isolina	auxiliar enfermera	cmgilbertcastro@gmail.com	[Firma]
12	Ysely Lopez Rojas	1033618134	La Botallona	Isolina	auxiliar enfermera	cmgilbertcastro@gmail.com	[Firma]
13	Ysely Lopez Rojas	1033618134	La Botallona	Isolina	auxiliar enfermera	cmgilbertcastro@gmail.com	[Firma]
14	Ysely Lopez Rojas	1033618134	La Botallona	Isolina	auxiliar enfermera	cmgilbertcastro@gmail.com	[Firma]
15	Ysely Lopez Rojas	1033618134	La Botallona	Isolina	auxiliar enfermera	cmgilbertcastro@gmail.com	[Firma]
16	Ysely Lopez Rojas	1033618134	La Botallona	Isolina	auxiliar enfermera	cmgilbertcastro@gmail.com	[Firma]
17	Ysely Lopez Rojas	1033618134	La Botallona	Isolina	auxiliar enfermera	cmgilbertcastro@gmail.com	[Firma]
18	Ysely Lopez Rojas	1033618134	La Botallona	Isolina	auxiliar enfermera	cmgilbertcastro@gmail.com	[Firma]
19	Ysely Lopez Rojas	1033618134	La Botallona	Isolina	auxiliar enfermera	cmgilbertcastro@gmail.com	[Firma]
20	Ysely Lopez Rojas	1033618134	La Botallona	Isolina	auxiliar enfermera	cmgilbertcastro@gmail.com	[Firma]
21	Ysely Lopez Rojas	1033618134	La Botallona	Isolina	auxiliar enfermera	cmgilbertcastro@gmail.com	[Firma]
22	Ysely Lopez Rojas	1033618134	La Botallona	Isolina	auxiliar enfermera	cmgilbertcastro@gmail.com	[Firma]
23	Ysely Lopez Rojas	1033618134	La Botallona	Isolina	auxiliar enfermera	cmgilbertcastro@gmail.com	[Firma]
24	Ysely Lopez Rojas	1033618134	La Botallona	Isolina	auxiliar enfermera	cmgilbertcastro@gmail.com	[Firma]
25	Ysely Lopez Rojas	1033618134	La Botallona	Isolina	auxiliar enfermera	cmgilbertcastro@gmail.com	[Firma]