



SUBRED INTEGRADA DE SERVICIOS  
DE SALUD SUR E.S.E



Secretaría de Salud  
Subred Integrada de Servicios de Salud  
**Sur E.S.E.**

## COMITÉ DE VIGILANCIA EPIDEMIOLÓGICA (COVE) LOCALIDAD USME Y SUMAPAZ

JUNIO 2020

SIVIGILA

Carrera 20 No. 47B - 35 Sur  
Conmutador: 7300000  
[www.subredsur.gov.co](http://www.subredsur.gov.co)

Código Postal: 110621



Secretaría de Salud  
Subred Integrada de Servicios de Salud  
**Sur E.S.E.**



USS Nazareth  
USS San Juan



ALCALDÍA MAYOR  
DE BOGOTÁ D.C.

## TABLA DE CONTENIDO

1. INFORMACION GENERAL.....	3
2. OBJETIVOS .....	3
3. CARACTERIZACIÓN DE PARTICIPANTES.....	3
4. METODOLOGÍA.....	3
5. DESCRIPCIÓN GENERAL .....	4
6. INDICADORES SISVAN .....	4
7. TABLEROS COBERTURA PROGRAMA AMPLIADO DE INMUNIZACION .....	10
8. COBERTURA, OPORTUNIDAD Y CALIDAD DE LOS CERTIFICADOS DE NACIDO VIVO Y DEFUNCIONES .....	21
9. EVENTOS TRANSMISIBLES Y SITUACION ACTUAL DE COVID-19 EN LA SUBREDSUR.....	26
10. SIVIGILA APLICATIVO Y TABLEROS DE CONTROL MAYO 2020 .....	34
11. COMPROMISOS.....	37

## 1. INFORMACION GENERAL

Para la presente vigencia la realización de los Comités de Vigilancia Epidemiológica (COVE) para la Subred Integrada de Servicios de Salud Sur se agrupó por localidades Ciudad Bolívar y Tunjuelito y en otro espacio Usme y Sumapaz se realizarán mensualmente. El presente informe da cuenta del COVE de la localidad de Usme y Sumapaz correspondiente al mes de junio 2020.

<b>FECHA</b>	19 de junio 2020	<b>HORA</b>	8:00 AM – 12:00 M
<b>LUGAR</b>	USS Vista Hermosa		
<b>TEMA</b>	Indicadores Estadísticas y situación de COVID-19 en la Subred Sur		

## 2. OBJETIVOS

- Presentar tableros de coberturas de Vacunación
- Socializar los indicadores de SISVAN
- Presentar cobertura, oportunidad y calidad de los certificados de NV y DF
- Presentar situación de COVID 19 en la Subred Sur
- Socializar los tableros de control de SIVIGILA

## 3. CARACTERIZACIÓN DE PARTICIPANTES

Participaron representantes de las Unidades Primarias Generadoras de Datos (UPGD), líder Programa Ampliado de Inmunizaciones (PAI), referente de SISVAN, referente de análisis demográfico, líder de transmisibles y líder SIVIGILA.

## 4. METODOLOGÍA

En un primer momento se convocó a los encargados de participar en el COVE del mes de junio a una reunión en donde se establecieron las temáticas y tiempos para el desarrollo de cada una; se definió la siguiente agenda:

- Tableros Coberturas PAI
- Indicadores SISVAN
- Cobertura, oportunidad y calidad de los certificados de nacido vivo y defunciones

4. Indicadores transmisibles
5. SIVIGILA aplicativo y tableros de control

A partir del decreto número 420 del 18 marzo de 2020 del ministerio del Interior por el cual se imparten instrucciones para expedir normas en materia de orden público en virtud de la emergencia sanitaria generada por la pandemia de COVID-19, el COVE del mes de junio se realizó con la siguiente metodología, se hizo envío previo de la invitación:

Descripción COVE LOCAL JUNIO USME Y SUMAPAZ

Fecha: viernes 19 junio 2020 Hora: 8:00 a.m.

Plataforma Microsoft Teams:

[https://teams.microsoft.com/l/meetup-join/19%3ameeting\\_NjAyNTI5MzYtM2M0Yy00ODkwLTlhYTQtZWZhY2E3ZmQyNWUy%40thread.v2/0?context=%7b%22Tid%22%3a%224ab1183e-75d6-4b87-b4b5-bfcb968c1d57%22%2c%22Oid%22%3a%2269d117f9-eb95-4bfa-a77f-735e2e635254%22%7d](https://teams.microsoft.com/l/meetup-join/19%3ameeting_NjAyNTI5MzYtM2M0Yy00ODkwLTlhYTQtZWZhY2E3ZmQyNWUy%40thread.v2/0?context=%7b%22Tid%22%3a%224ab1183e-75d6-4b87-b4b5-bfcb968c1d57%22%2c%22Oid%22%3a%2269d117f9-eb95-4bfa-a77f-735e2e635254%22%7d)

## 5. DESCRIPCIÓN GENERAL

Se da la bienvenida por parte del equipo de SIVIGILA de Vigilancia en Salud Pública de la Subred Sur E.S.E., se socializa la agenda cuyo tema central Indicadores Estadísticas y situación de COVID-19 en la Subred Sur. Se continúa con el desarrollo de los diferentes temas planteados en la agenda, se realiza un cambio en el orden de la misma

## 6. INDICADORES SISVAN

Realiza la presentación la nutricionista epidemióloga Diana Tusso del equipo de SISVAN de la Subred Sur.

### TEMAS

- Indicadores
- Eventos SIVIGILA
- Res 5406
- Herramientas para determinar la valoración nutricional
- Ficha de notificación evento 113

**SISVAN** – El sistema de vigilancia alimentaria y nutricional es un sistema que aporta información actual y oportuna sobre la situación alimentaria y nutricional de la población, focalizando hacia la

más vulnerable, especialmente en los niños con desnutrición. Recuerden que también vigilamos aparte del estado nutricional de los menores de 17 años, a las gestantes, a la persona mayor y escolares. Además de los eventos que compartimos con SIVIGILA.

En cuanto a los indicadores tenemos los siguientes:

### Prevalencia DNT aguda en menores de 5 años mayo 2020

LOCALIDAD	NIÑOS CON DNT AGUDA	NIÑOS MENORES DE 5 AÑOS	%
19. CIUDAD BOLIVAR	56	1150	4,9
20. SUMAPAZ	0	5	0,0
5. USME	39	633	6,2
6. TUNJUELITO	21	258	8,1
SUBRED SUR	116	2046	5,7

Recordemos el indicador para determinar la desnutrición aguda es peso para la talla, para el mes de mayo para la Subred Sur se tiene el 5,7%. Estas prevalencias están bastante altas, la idea es la desnutrición aguda este en el 1%, lo cual significa que tenemos mucho trabajo y la tarea importante en las unidades de atención es identificar y notificar estos niños. Se debe recomendar a los profesionales si tienen la oportunidad de realizar la consulta de manera presencial tomar peso y talla. Por estos tiempos si las familias recibían pocos recursos ahora si menos y no se podrá tener seguridad alimentaria.

### Prevalencia Talla baja en menores de 5 años mayo 2020

El siguiente indicador es talla para la edad, este indicador nos muestra los niños que dejan de crecer como un mecanismo de adaptación por las deficiencias nutricionales que han tenido durante mucho tiempo. El problema con este tipo de desnutrición es que los niños no van a recuperar esa talla. También pueden presentar alteraciones a nivel neurológico. Este indicador para la Subred Sur está en 23,9% un valor muy alto.

LOCALIDAD	NIÑOS CON TALLA BAJA PARA LA EDAD	TOTAL DE NIÑOS MENORES DE 5 AÑOS	%
19. CIUDAD BOLIVAR	261	1150	22,7
20. SUMAPAZ	2	5	40,0
5. USME	168	633	26,5
6. TUNJUELITO	57	258	22,1
Subred Sur	488	2046	23,9

Desde SISVAN para los eventos SIVIGILA se realiza intervención 110 Bajo peso al nacer, 113 Desnutrición aguda y 591 Vigilancia Integrada de la mortalidad en menores de 5 años con causa Número 1.

### 1. Evento 113 Desnutrición aguda moderada y severa

Tipo de caso	Características de la clasificación
Caso confirmado por clínica	<p>Se define un caso de desnutrición aguda al menor de cinco años que en su indicador de peso para la talla tiene un puntaje Z por debajo de -2DE</p> <p>Categorías:</p> <p>Desnutrición aguda moderada: puede acompañarse de delgadez o emaciación moderada.</p> <p>Desnutrición aguda severa: puede acompañarse de emaciación hiporexia e irritabilidad. Marasmo Kwashiorkor</p>

Es el de mayor volumen de notificación en la Subred Sur, se solicita a las UPGD la notificación inmediata de estos casos en la ficha de notificación 113 para la intervención oportuna.

### Puntos de corte para los Indicadores antropométricos para los niños y niñas de 0 a 59 meses

Grupo de edad	Indicador	Punto de corte (desviación estándar)	Denominación
0 a 59 meses	Peso/Talla (P/T)	<-3	Desnutrición aguda severa
		≥-3 a <-2	Desnutrición aguda moderada
		≥-2 a <-1	Riesgo de desnutrición aguda
		≥-1 a ≤1	Peso adecuado para la talla
		>1 a ≤2	Riesgo de sobrepeso
		>2 a ≤3	Sobrepeso
0 a 59 meses	Talla/Edad (T/E)	>3	Obesidad
		<-2	Retraso en talla
		≥-2 a <-1	Riesgo de talla baja para la edad
		≥-1	Talla adecuada para la edad
6 a 59 meses	Perímetro Braquial (PB)	<11.5 cm	Riesgo de muerte por desnutrición

### Manifestaciones clínicas

- Marasmo: es el niño que encontramos demasiado delgado con una emaciación extrema
- Kwashiorkor: es el niño que presenta edema en sus pies, en sus manos y en sus brazos y el edema es bilateral. Niños cachetones, barrigones porque tienen hepatomegalia.

### SIGNOS CLINICOS MAS FRECUENTES DE LA DESNUTRICION AGUDA SEVERA

Signos	Marasmo	Marasmo – Kwashiorkor	Kwashiorkor
Pérdida de peso	+++	++	+
Atrofia muscular	+++	++	+
Trastornos gastrointestinales	++	++	++
Cambios psíquicos	+	++	+++
Cambios del cabello	+	++	+++
Hipoproteinemia e hipoalbuminemia	+	++	+++
Lesiones pelagroides (piel)	No	+ a ++	+++
Edema	No	+ a ++	+++
Esteatosis hepática	No	+	++ a +++

Se cuenta con los LINEAMIENTOS PARA EL MANEJO INTEGRADO DE LA DESNUTRICION AGUDA el cual se adopta a partir de la resolución 5406/2015, se cuenta con la Clínica de recuperación nutricional en la USS de Meissen pero es importante que todos los profesionales lo conozcan.

En cuanto al manejo integrado de la desnutrición aguda moderada y severa, se contemplan los siguientes componentes: entre el 80-95% se espera que el manejo sea en el hogar para niños y niñas sin complicaciones, entre el 5-15% a nivel intrahospitalario para los niños y niñas con complicaciones, y la complementación alimentaria a familias en alta vulnerabilidad al 100%.

Estas son las herramientas con las que contamos para evaluar el estado nutricional:

### **ANTHRO**

Esta aplicación se puede dejar en el escritorio del computador, se visualizará con este muñeco amarillo, al darle click aparece un recuadro y damos click en la primera opción que es el calculador antropométrico, se ingresará y verificar la fecha, se selecciona el sexo, la fecha de nacimiento, el peso en Kg y si hay decimales con coma y la talla en centímetros. Se va a semaforizar los indicadores en verde lo ideal, en amarillo cuando están en riesgo, en rojo si está en desnutrición aguda moderada y en negro si está en desnutrición aguda severa. Este aplicativo es bien completo y didáctico.





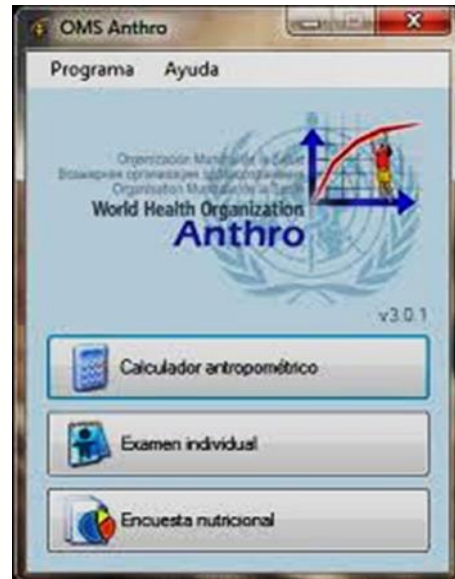

Siempre debemos tener presente que hay una diferencia entre el ANTHRO y el SIVIGILA más o menos son 2 decimales, revisar y si aplica garantizar la notificación.

MAVENTY es otra aplicación gratuita en el celular nos queda una imagen de un árbol verde, cuando doy click se indica sexo, fecha de nacimiento, fecha de la consulta, peso y la circunferencia de la cabeza en menores de 23 meses y la longitud, le damos aceptar sale los datos con el indicador.

Se recomienda que la Ficha de notificación 113 debe estar completamente diligenciada acompañada de la cara A datos básicos, en la cara B se inicia con los datos del paciente, datos de la madre o cuidador. En cuanto a la identificación de factores de riesgo, el peso y talla al nacer, la edad gestacional y duración de lactancia materna. Si ha tenido consulta de crecimiento y desarrollo y el estado vacunal para la edad. La circunferencia media del brazo se toma en los niños mayores de 6 meses cuyo punto de corte es 11,5 cm. Se deben evaluar los signos clínicos como edema que puede dejar pasar una desnutrición aguda, la piel si está reseco o áspera, si es hipo o hiperpigmentación, algún cambio en el cabello, si la anemia es detectada por palidez palmar o de mucosas. También se incluye una variable de ruta de atención.

## **7. TABLEROS COBERTURA PROGRAMA AMPLIADO DE INMUNIZACION**

Inicia el jefe William Gómez líder de PAI informando que a partir del mes de junio se han hecho algunas modificaciones con relación a la responsabilidad que tienen los aseguradores con su población.

¿Y ahora cambia la vacunación? Antes como red pública estábamos vacunando a todos los usuarios independientemente de su aseguramiento a partir del 01 de junio se han generado acuerdos con las EAPB, la SDS y las Subredes para que cada uno asuma la responsabilidad de vacunar a su población. Esto quiere decir que el extramural y la red pública tiene la responsabilidad y la obligación de vacunar y asegurarse que la población de capital salud, Unicajas, el no asegurado y el que pertenece a EAPB que no pertenecen a Bogotá por ejemplo Mutualser, con esos usuarios tenemos una responsabilidad directa y los vamos a priorizar, las Subredes tiene compromiso directo con estos usuarios, y cuando se revisan las bases de datos, o en las jornadas de vacunación, o en las actividades extramurales le vamos dar prioridad a esta población, y los que tienen convenios EAPB. Se ha vacunado a partir de dos estrategias la extramural que son todas las actividades que se realizan fuera del centro de atención y la intramural que son todos aquellos que se encuentra al interior de la institución, y para las dos modalidades las Subredes tienen convenios con las EAPB y nuestra Subred de manera particular tienen convenio con NUEVA EPS, COMPARTA, FAMISANAR y ALIANZASALUD. Desde extramural no se vacunarán población con la que no se tenga ningún convenio con la Subred o con las aseguradoras. El cambio es que cada uno va a realizar seguimiento a su población.

### Extramural

- Capital Salud
- Unicajas
- Pobre no asegurado – No afiliado
- Convenios EAPB – Subred Sur

### Intramural

- El 100 % de aseguradores, sin restricción

- Convenios EAPB – Subred Sur

Esto por supuesto lleva a un ajuste en las metas, en esta tabla se evidencia la meta por localidad según el asegurador responsable de nosotros Unicajas, Capital, no afiliados y otras EAPB:

LOCALIDAD	UNICAJAS			CAPITAL SEGÚN BASE			POBRES NO AFILIADOS, OTRAS EAPB - NO ASEGURADOS			TOTAL METAS		
	MENOR DE 1 AÑO	DE 1 AÑO	DE 5 AÑOS	MENOR DE 1 AÑO	DE 1 AÑO	DE 5 AÑOS	MENOR DE 1 AÑO	DE 1 AÑO	DE 5 AÑOS	MENOR DE 1 AÑO	DE 1 AÑO	DE 5 AÑOS
USME	157	140	103	982	1238	1319	1377	860	414	2516	2238	1836
TUNJUELITO	50	37	31	300	395	445	651	443	233	1001	875	709
CIUDAD BOLIVAR	377	305	314	1612	1985	1915	3028	1619	763	5017	3909	2992
SUMAPAZ	1	0	0	6	2	2	2	2	2	9	4	4
<b>TOTAL</b>	<b>585</b>	<b>482</b>	<b>448</b>	<b>2900</b>	<b>3620</b>	<b>3681</b>	<b>5057</b>	<b>2924</b>	<b>1411</b>	<b>8542</b>	<b>7026</b>	<b>5540</b>

Se evidencia una disminución en la meta anual se pasa de 16532 a partir de junio se pasa 8542 que es la tarea de extramural, nuestro reto como entidad pública es lograr ubicar estos niños pobres no asegurados, porque son muchos los niños que nos reportan la base de datos que no tienen aseguramiento.

TERCERAS DOSIS DE PENTAVALENTE - NIÑOS MENORES DE UN AÑO		
LOCALIDAD	META ANUAL	META MENSUAL
<b>05. USME</b>	<b>4836</b>	<b>403</b>
<b>06. TUNJUELITO</b>	<b>2566</b>	<b>214</b>
<b>19. CIUDAD BOLIVAR</b>	<b>9105</b>	<b>759</b>
<b>20. SUMAPAZ</b>	<b>25</b>	<b>2</b>
<b>TOTAL SUBRED SUR</b>	<b>16532</b>	<b>1378</b>
TRIPLE VIRAL - DOSIS DE UN AÑO		
LOCALIDAD	META ANUAL	META MENSUAL
<b>05. USME</b>	<b>4900</b>	<b>408</b>
<b>06. TUNJUELITO</b>	<b>2827</b>	<b>236</b>
<b>19. CIUDAD BOLIVAR</b>	<b>8730</b>	<b>728</b>
<b>20. SUMAPAZ</b>	<b>25</b>	<b>2</b>
<b>TOTAL SUBRED SUR</b>	<b>16482</b>	<b>1374</b>
TRIPLE VIRAL - DOSIS REFUERZO DE 5 AÑOS		
LOCALIDAD	META ANUAL	META MENSUAL
<b>05. USME</b>	<b>5000</b>	<b>417</b>
<b>06. TUNJUELITO</b>	<b>2992</b>	<b>249</b>
<b>19. CIUDAD BOLIVAR</b>	<b>9128</b>	<b>761</b>
<b>20. SUMAPAZ</b>	<b>25</b>	<b>2</b>
<b>TOTAL SUBRED SUR</b>	<b>17145</b>	<b>1429</b>

Se muestra la distribución de la meta se nombrarán las IPS públicas según localidad, cada una quedo con una meta establecida se inicia con Capital Salud:

CAPITAL SALUD

SUBRED INTEGRADA DE SERVICIOS DE SALUD SUR - METAS PROGRAMATICAS 2020								
ASEGURADOR	IPS	LOCALIDAD	META ANUAL MENOR DE UN AÑC	META MENSUAL MENOR DE UN AÑC	META ANUAL DE AÑO	META MENSUAL DE AÑO	META ANUAL 5 AÑOS	META MENSUAL 5 AÑOS
CAPITAL	CAPS MARICHUELA	05-USME	280	23	400	33	380	32
CAPITAL	USS LA FLORA	05-USME	24	2	40	3	40	3
CAPITAL	USS DESTINO	05-USME	24	2	40	3	40	3
CAPITAL	USS USME	05-USME	30	3	48	4	55	5
CAPITAL	USS YOMASA	05-USME	48	4	48	4	62	5
CAPITAL	CAPS BETANIA	05-USME	325	27	340	28	380	32
CAPITAL	USS REFORMA	05-USME	103	9	98	8	98	8
CAPITAL	USS SANTA MARTA	05-USME	24	2	48	4	48	4
CAPITAL	USS LORENZO ALCANTUZ	05-USME	24	2	36	3	36	3
CAPITAL	USS DANUBIO AZUL	05-USME	100	8	140	12	180	15
CAPITAL	CAPS ABRAHAM LINCON	06-TUNJUELITO	105	9	160	13	180	15
CAPITAL	USS EL CARMEN MATERNO INFANTIL	06-TUNJUELITO	50	4	65	5	70	6
CAPITAL	CAPS SAN BENITO	06-TUNJUELITO	85	7	100	8	92	8
CAPITAL	USS ISLA DEL SOL	06-TUNJUELITO	36	3	46	4	55	5
CAPITAL	USS TUNAL	06-TUNJUELITO	24	2	24	2	48	4
CAPITAL	CAPS VISTA HERMOSA	19-CIUDAD BOLIVAR	280	23	600	50	600	50
CAPITAL	USS CASA DE TEJA	19-CIUDAD BOLIVAR	48	4	50	4	65	5
CAPITAL	USS PARAISO	19-CIUDAD BOLIVAR	113	9	98	8	120	10
CAPITAL	USS JERUSALEN	19-CIUDAD BOLIVAR	120	10	100	8	130	11
CAPITAL	USS POTOSÍ	19-CIUDAD BOLIVAR	60	5	36	3	36	3
CAPITAL	CAPS ISMAEL PERDOMO	19-CIUDAD BOLIVAR	250	21	200	17	140	12
CAPITAL	USS SIERRA MORENA	19-CIUDAD BOLIVAR	120	10	150	13	140	12
CAPITAL	USS SAN ISIDRO	19-CIUDAD BOLIVAR	30	3	36	3	36	3
CAPITAL	USS SAN FRANCISCO	19-CIUDAD BOLIVAR	250	21	230	19	220	18
CAPITAL	CAPS CANDELARIA	19-CIUDAD BOLIVAR	211	18	250	21	260	22
CAPITAL	USS MOCHUELO	19-CIUDAD BOLIVAR	30	3	35	3	30	3
CAPITAL	USS MEISSEN	19-CIUDAD BOLIVAR	100	8	200	17	138	12
CAPITAL	USS NAZARETH	20-SUMAPAZ	6	1	2	0	2	0
<b>TOTAL</b>			<b>2900</b>	<b>242</b>	<b>3620</b>	<b>302</b>	<b>3681</b>	<b>307</b>

UNICAJAS

**SUBRED INTEGRADA DE SERVICIOS DE SALUD SUR - METAS PROGRAMATICAS 2020**

ASEGURADOR	IPS	LOCALIDAD	META ANUAL MENOR DE UN AÑO	META MENSUAL MENOR DE UN AÑO	META ANUAL DE AÑO	META MENSUAL DE AÑO	META ANUAL 5 AÑOS	META MENSUAL 5 AÑOS
UNICAJAS	CAPS MARICHUELA	05-USME	25	2	20	2	11	1
UNICAJAS	USS LA FLORA	05-USME	10	1	10	1	10	1
UNICAJAS	USS DESTINO	05-USME	10	1	10	1	10	1
UNICAJAS	USS USME	05-USME	10	1	10	1	10	1
UNICAJAS	USS YOMASA	05-USME	10	1	10	1	10	1
UNICAJAS	CAPS BETANIA	05-USME	24	2	20	2	11	1
UNICAJAS	USS REFORMA	05-USME	24	2	20	2	10	1
UNICAJAS	USS SANTA MARTA	05-USME	10	1	10	1	10	1
UNICAJAS	USS LORENZO ALCANTUZ	05-USME	10	1	10	1	10	1
UNICAJAS	USS DANUBIO AZUL	05-USME	24	2	20	2	11	1
UNICAJAS	CAPS ABRAHAM LINCON	06-TUNJUELITO	11	1	9	1	8	1
UNICAJAS	USS EL CARMEN MATERNO INFANTIL	06-TUNJUELITO	10	1	7	1	6	1
UNICAJAS	CAPS SAN BENITO	06-TUNJUELITO	12	1	8	1	7	1
UNICAJAS	USS ISLA DEL SOL	06-TUNJUELITO	9	1	7	1	5	1
UNICAJAS	USS TUNAL	06-TUNJUELITO	8	1	6	1	5	1
UNICAJAS	CAPS VISTA HERMOSA	19-CIUDAD BOLIVAR	41	3	36	3	40	3
UNICAJAS	USS CASA DE TEJA	19-CIUDAD BOLIVAR	30	3	24	2	24	2
UNICAJAS	USS PARAISO	19-CIUDAD BOLIVAR	36	3	27	2	27	2
UNICAJAS	USS JERUSALEN	19-CIUDAD BOLIVAR	30	3	24	2	24	2
UNICAJAS	USS POTOSÍ	19-CIUDAD BOLIVAR	24	2	20	2	20	2
UNICAJAS	CAPS ISMAEL PERDOMO	19-CIUDAD BOLIVAR	36	3	30	3	30	3
UNICAJAS	USS SIERRA MORENA	19-CIUDAD BOLIVAR	36	3	30	3	30	3
UNICAJAS	USS SAN ISIDRO	19-CIUDAD BOLIVAR	30	3	20	2	20	2
UNICAJAS	USS SAN FRANCISCO	19-CIUDAD BOLIVAR	36	3	30	3	32	3
UNICAJAS	CAPS CANDELARIA	19-CIUDAD BOLIVAR	30	3	24	2	27	2
UNICAJAS	USS MOCHUELO	19-CIUDAD BOLIVAR	24	2	20	2	20	2
UNICAJAS	USS MEISSEN	19-CIUDAD BOLIVAR	24	2	20	2	20	2
UNICAJAS	USS NAZARETH	20-SUMAPAZ	1	0	0	0	0	0
<b>TOTAL</b>			<b>585</b>	<b>49</b>	<b>482</b>	<b>40</b>	<b>448</b>	<b>38</b>

NO ASEGURADO – NO AFILIADO

**SUBRED INTEGRADA DE SERVICIOS DE SALUD SUR - METAS PROGRAMATICAS 2020**

ASEGURADOR	IPS	LOCALIDAD	META ANUAL MENOR DE UN AÑO	META MENSUAL MENOR DE UN AÑO	META ANUAL DE AÑO	META MENSUAL DE AÑO	META ANUAL 5 AÑOS	META MENSUAL 5 AÑOS
NO ASEGURADO	CAPS MARICHUELA	05-USME	80	7	65	5	36	3
NO ASEGURADO	USS LA FLORA	05-USME	80	7	35	3	28	2
NO ASEGURADO	USS DESTINO	05-USME	98	8	30	3	28	2
NO ASEGURADO	USS USME	05-USME	100	8	40	3	30	3
NO ASEGURADO	USS YOMASA	05-USME	114	10	45	4	24	2
NO ASEGURADO	CAPS BETANIA	05-USME	120	10	55	5	30	3
NO ASEGURADO	USS REFORMA	05-USME	120	10	55	5	24	2
NO ASEGURADO	USS SANTA MARTA	05-USME	70	6	50	4	20	2
NO ASEGURADO	USS LORENZO ALCANTUZ	05-USME	98	8	34	3	20	2
NO ASEGURADO	USS DANUBIO AZUL	05-USME	197	16	55	5	30	3
NO ASEGURADO	EQUIPO EXTRANURAL	05-USME	300	25	396	33	144	12
NO ASEGURADO	CAPS ABRAHAM LINCON	06-TUNJUELITO	98	8	70	6	35	3
NO ASEGURADO	USS EL CARMEN MATERNO INFANTIL	06-TUNJUELITO	55	5	50	4	24	2
NO ASEGURADO	CAPS SAN BENITO	06-TUNJUELITO	98	8	70	6	30	2,5
NO ASEGURADO	USS ISLA DEL SOL	06-TUNJUELITO	24	2	36	3	24	2
NO ASEGURADO	USS TUNAL	06-TUNJUELITO	24	2	30	3	20	2
NO ASEGURADO	EQUIPO EXTRAMURAL	06-TUNJUELITO	352	29	187	16	100	8
NO ASEGURADO	CAPS VISTA HERMOSA	19-CIUDAD BOLIVAR	200	17	200	17	55	5
NO ASEGURADO	USS CASA DE TEJA	19-CIUDAD BOLIVAR	48	4	55	5	30	3
NO ASEGURADO	USS PARAISO	19-CIUDAD BOLIVAR	90	8	65	5	36	3
NO ASEGURADO	USS JERUSALEN	19-CIUDAD BOLIVAR	98	8	55	5	40	3
NO ASEGURADO	USS POTOSÍ	19-CIUDAD BOLIVAR	60	5	36	3	24	2
NO ASEGURADO	CAPS ISMAEL PERDOMO	19-CIUDAD BOLIVAR	180	15	98	8	55	5
NO ASEGURADO	USS SIERRA MORENA	19-CIUDAD BOLIVAR	150	13	98	8	54	5
NO ASEGURADO	USS SAN ISIDRO	19-CIUDAD BOLIVAR	48	4	36	3	24	2
NO ASEGURADO	USS SAN FRANCISCO	19-CIUDAD BOLIVAR	180	15	100	8	55	5
NO ASEGURADO	CAPS CANDELARIA	19-CIUDAD BOLIVAR	180	15	100	8	55	5
NO ASEGURADO	USS MOCHUELO	19-CIUDAD BOLIVAR	44	4	36	3	24	2
NO ASEGURADO	USS MEISSEN	19-CIUDAD BOLIVAR	180	15	98	8	50	4
NO ASEGURADO	EQUIPO EXTRAMURAL	19-CIUDAD BOLIVAR	1569	131	642	54	260	22
NO ASEGURADO	USS NAZARETH	20-SUMAPAZ	2	0	2	0	2	0
<b>TOTAL</b>			<b>5057</b>	<b>421</b>	<b>2924</b>	<b>244</b>	<b>1411</b>	<b>118</b>

Este tablero de control tiene corte a 30 de mayo de como quedaron las coberturas, porque una cosa es a los que me corresponden a nuestra Subred y otra cosa los que viven en nuestra Subred. Y aproximadamente niños menores de 1 año viven 16.000 pero si ustedes recuerdan ahora la meta es de 8.000 para la Subred Sur el resto de niños es responsabilidad directa de las EAPB o a través del convenio que se haga con la Subred. También debemos garantizar las coberturas mínimo del 95%.

Para menores de 1 año disminuyó siempre habíamos estado en el 95% y hoy por la alerta sanitaria estamos en 88%. Han quedado promedio mensual de 890 niños. En niños de un año estamos con 91,8% y en niños de 5 años todas las localidades están en rojo a excepción de Sumapaz con un 82,7%. Independiente quien sea responsable del niño, ese niño debe estar con su esquema de vacunación al día. A pesar de tener la emergencia sanitaria no debemos descuidar la vacunación en menores recordemos que existen más enfermedades que se pueden prevenir con la vacunación.

<b>AVANCE COBERTURAS 30 DE MAYO DE 2020</b>					
<b>TERCERAS DOSIS DE PENTAVALENTE - NIÑOS MENORES DE UN AÑO</b>					
LOCALIDAD	META ANUAL	META MENSUAL	META A 31 DE MAYO	DOSIS APLICADAS, ACOMULADO (01 DE ENERO A 31 DE MAYO)	% DE CUMPLIMIENTO
<b>05. USME</b>	4836	403	2015	1836	<b>91,1</b>
<b>06. TUNJUELITO</b>	2566	214	1069	749	<b>70,1</b>
<b>19. CIUDAD BOLIVAR</b>	9105	759	3794	3468	<b>91,4</b>
<b>20. SUMAPAZ</b>	25	2	10	10	<b>96,0</b>
<b>TOTAL SUBRED SUR</b>	16532	1378	6888	6063	<b>88,0</b>
<b>TRIPLE VIRAL - DOSIS DE UN AÑO</b>					
LOCALIDAD	META ANUAL	META MENSUAL	META A 31 DE MAYO	DOSIS APLICADAS, ACOMULADO (01 DE ENERO A 31 DE MAYO)	% DE CUMPLIMIENTO
<b>05. USME</b>	4900	408	2042	1888	<b>92,5</b>
<b>06. TUNJUELITO</b>	2827	236	1178	884	<b>75,0</b>
<b>19. CIUDAD BOLIVAR</b>	8730	728	3638	3526	<b>96,9</b>
<b>20. SUMAPAZ</b>	25	2	10	9	<b>86,4</b>
<b>TOTAL SUBRED SUR</b>	16482	1374	6868	6307	<b>91,8</b>
<b>TRIPLE VIRAL - DOSIS REFUERZO DE 5 AÑOS</b>					
LOCALIDAD	META ANUAL	META MENSUAL	META A 31 DE MAYO	DOSIS APLICADAS, ACOMULADO (01 DE ENERO A 31 DE MAYO)	% DE CUMPLIMIENTO
<b>05. USME</b>	5000	417	2083	1851	<b>88,8</b>
<b>06. TUNJUELITO</b>	2992	249	1247	859	<b>68,9</b>
<b>19. CIUDAD BOLIVAR</b>	9128	761	3803	3182	<b>83,7</b>
<b>20. SUMAPAZ</b>	25	2	10	19	<b>182,4</b>
<b>TOTAL SUBRED SUR</b>	17145	1429	7144	5911	<b>82,7</b>

Estos tableros son el porcentaje del cumplimiento por asegurador, en cuanto al no asegurado no se supera ni el 80% tanto para niños menores de 1 año, de 1 año y de 5 años

NOASEGURADO	META	3RA	TV	R2
		2107	1218	588
DOSIS APLICADAS	491	843	434	
COBERTURA	<b>23</b>	<b>69</b>	<b>74</b>	

En capital salud el comportamiento es un poco mejor niños menores de 1 año se alcanzó el 95% y para niños de un año y de años no se alcanzó este porcentaje.

CAPITAL SALUD	META	3RA	TV	R2
			1208	1508
	DOSIS APLICADAS	1470	1300	1172
	COBERTURA	122	86	76

En Unicajas el comportamiento es mucho mejor superamos el 100% para niños menores de 1 año y de 1 año, pero niños 5 años seguimos con muy bajo cumplimiento y si lo comparamos con la tabla de cobertura no superamos el 85%. Se debe revisar el 100% de los carne de vacunación de los niños, es una responsabilidad colectiva, si bien es cierto estamos esperando una vacuna para el coronavirus no debemos dejar pasar otra enfermedad de interés en salud pública que se previene con vacuna.

UNICAJAS	META	3RA	TV	R2
			244	201
	DOSIS APLICADAS	256	257	157
	COBERTURA	105,0	128,0	84,1

Esto es para recordarles donde se encuentran ubicados los puntos de vacunación, el portafolio de servicios. Se muestran las IPS privadas.



IPS PRIVADAS					
No.	IPS	DIRECCION	LOCALIDAD	HORARIO	OBSERVACIONES
1	ASISTIR SALUD	Carrera 51 #59c Sur-93 a, Cl. 59c Sur #99	CIUDAD BOLIVAR	7 AM 1PM	Centro Comercial el Ensueño
2	BIENESTAR IPS	Carrera 51 #59c Sur-93 a, Cl. 59c Sur #99	CIUDAD BOLIVAR	7 AM 4 PM	Centro Comercial el Ensueño
3	COMPENSAR AUTOPISTA SUR	Autopista Sur 87 -54	CIUDAD BOLIVAR	7 AM 4 PM	Frente al cementerio apogeo
4	VIRREY SOLIS ENSUEÑO	Carrera 51 #59c Sur-93 a, Cl. 59c Sur #99	CIUDAD BOLIVAR	7 AM 4 PM	Centro Comercial el Ensueño
5	DISPENSARIO MEDICO CANTON SUR	KILOMETRO 3 VIA USME	TUNJUELITO	7 AM 4 PM	Frente la cárcel la Picota
6	IPS SERVIMED TUNJUELITO	CL 53 A SUR 33 86 SUR	TUNJUELITO	8 AM 4 PM	Por la principal de san vicente
7	VIRREY SOLIS VENECIA	KR 53 50 48 SUR	TUNJUELITO	7 AM 4 PM	Enseguida del CAI de Venecia
8	CENTRO MEDICO COLSUBSIDIO SANTA LIBRADA	AV USME 43 28 SUR	USME	7 AM 4 PM	En el supermercado almacen de cadena de Colsubcidio de Santa Librada

A continuación, se muestran las IPS públicas la dirección, localidad, horario:

IPS PUBLICAS					
No.	IPS	DIRECCION	LOCALIDAD	HORARIO	OBSERVACIONES
1	CAPS VISTA HERMOSA	KR 18 66 A 55 SUR	CIUDAD BOLIVAR	7 AM 4 PM	En el barrio Juan Pablo Segundo
3	USS PARAÍSO	KR 27 L 71 H 46 SUR	CIUDAD BOLIVAR	7 AM 4 PM	Subiendo por la derecha el parque Illimani
4	USS JERUSALEN	KR 46 C 72 C 16 SUR	CIUDAD BOLIVAR	7 AM 4 PM	Cerca a la iglesia jerusalen tanque
6	CAPS PERDOMO	KR 71 63 A 07 SUR	CIUDAD BOLIVAR	7 AM 4 PM	Barrio Ismael perdomo, junto al colegio distrital
8	USS SAN ISIDRO	CL 76 B SUR 60 A 42	CIUDAD BOLIVAR	7 AM 4 PM	Barrio San Isidro
10	CAPS CANDELARIA	TV 36 59 B 59 SUR	CIUDAD BOLIVAR	7 AM 4 PM	Junto al CADE de Candelaria
11	USS MOCHUELO	VEREDA MOCHUELO PASQUILLA	CIUDAD BOLIVAR	7 AM 4 PM	Barrio Mochuelo bajo
12	USS DE MEISSEN	KR 18 60 G 36 SUR	CIUDAD BOLIVAR	7 AM 6 PM	Barrio Meissen
13	CAPS ABRAHAM LINCON	KR 12 53 90 SUR	TUNJUELITO	7 AM 4 PM	Cerca a la estación de Transmilenio socorro
14	USS EL CARMEN	CL 48 B SUR 28 80	TUNJUELITO	7 AM 4 PM	A lado del colegio Rafael Uribe Sede B
15	CAPS SAN BENITO	CL 58 SUR 19 B 25	TUNJUELITO	7 AM 4 PM	Al lado del colegio San Benito
17	USS EL TUNAL	KR 20 47B 35 SUR	TUNJUELITO	7 AM 4 PM	Cerca de la biblioteca tunal
18	CAPS MARICHUELA	CL 76 1 42 SUR	USME	7 AM 4 PM	Diagonal al Colsubsidio de Santa Librada
19	USS LA FLORA	KR 15 ESTE SUR 75 B 44	USME	7 AM 4 PM	Cerca al colegio la Flora
20	USS DESTINO	KILOMETRO 7 vía san juan de sumapaz	USME	7 AM 4 PM	Rural usme - vereda el Destino
21	USS USME	TV 2A 1 35 78 SUR	USME	7 AM 4 PM	Pueblo Usme
23	CAPS BETANIA	CL 76 B SUR 2 34 ESE	USME	7 AM 4 PM	Cerca la colegio Almirante Padilla
24	USS REFORMA	CL 85 AS UR 6 A 05	USME	7 AM 4 PM	Barrio Reforma
27	USS DANUBIO AZUL	KR 5 A BIS 55 65 SUR	USME	7 AM 4 PM	Barrio danubio azul
28	USS NAZARETH	LOCALIDAD DE SUMAPAZ	SUMAPAZ	7 AM 4 PM	NAZARETH
29	USS SAN JUAN DE SUMAPAZ	LOCALIDAD DE SUMAPAZ	SUMAPAZ	7 AM 4 PM	SAN JUAN DE SUMAPAZ

**EXTENSIONES PARA PROGRAMAR CITA DE VACUNACIÓN EN CASA Y SOLICITUD DE INFORMACIÓN RELACIONADA CON EL PROGRAMA**

TELF. 7300000, EXT. 72414, 72411, 72416 y 31133

**Y ahora a quién van a vacunar con influenza AH1N1 ?**

No debemos olvidar que hace 11 años estuvimos esperando esta vacuna y ahora que la tenemos no accedemos a ella. Si la IPS está adscrita a una EPS esta entidad debe gestionar y garantizar la vacunación para los trabajadores de la salud la vacuna para influenza AH1N1. Se prioriza servicios como pediatría, neonatología, UCI pero se debe garantizar el 100% del personal de salud.

En cuanto a la Jornada de vacunación contra el virus de la influenza:

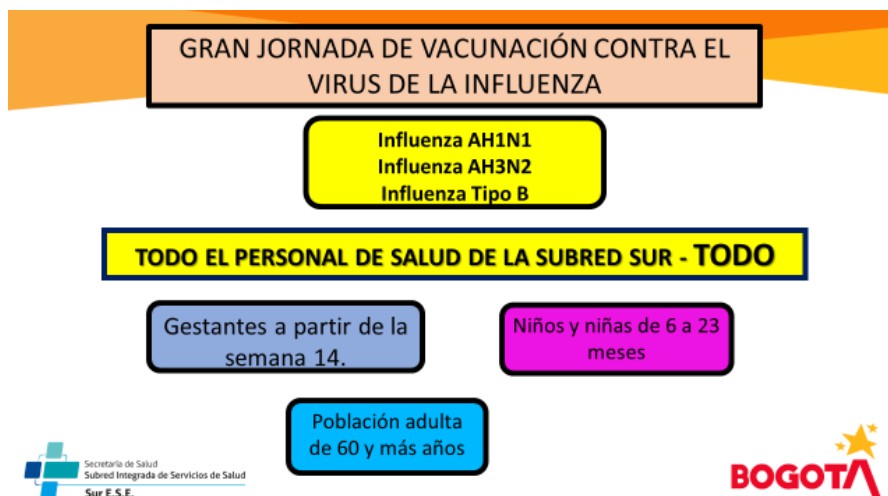

#### PATOLOGIAS DE RIESGO DE TODAS LAS EDADES

- **TODOS** aquellos usuarios que tengan alguna enfermedad de sistema respiratorio... (EPOC, Asma, Bronquitis, Neumonía, entre otras).
- **Inmunocomprometido:** (HIV, cáncer) o por el uso prolongado de medicamentos inmunosupresores (esteroides, quimioterapia, trasplantados)
- **Enfermedades renales** que estén recibiendo hemodiálisis y diálisis peritoneal.
- **Obesidad mórbida:** índice de Masa Corporal-IMC igual o mayor a 40. El IMC se calcula con el peso en kilogramos dividido por el cuadrado de la talla en metros (kg/m<sup>2</sup>). El personal de salud (médico o enfermera) podrá calcularlo al momento de la visita del usuario.
- **Diabetes Mellitus** con otras co-morbilidades asociadas: (insulinodependiente, cardiópata, nefrópata, neurópata, etc).
- **Cardiopatías congénitas**, cardiopatía reumática y cardiopatía isquémica; se vacunará a todo usuario cuyo médico o expediente clínico confirme el diagnóstico.

#### Metas influenza

AVANCES - JORNADA DE VACUNACION INFLUENZA 2020		AVANCES - JORNADA DE VACUNACION INFLUENZA 2020	
LOCALIDAD	MENOR DE UN AÑO 6 A 11 MESES	NIÑOS DE UN AÑO DE EDAD - 12 A 23 MESES	
	META PRIMERA Y SEGUNDA DOSIS	META PRIMERA Y SEGUNDA DOSIS	META UNICA DOSIS
05 - USME	2464	1504	3510
06 - TUNJUELITO	1284	785	1833
19 - CIUDAD BOLIVAR	4792	2752	6420
20 - SUMAPAZ	17	14	32
<b>TOTAL</b>	<b>8557</b>	<b>5055</b>	<b>11795</b>

LOCALIDAD	GESTANTES	ADULTO MAYOR DE 60 AÑOS	USUARIOS CRONICOS
	META	META	META
05 - USME	1760	10862	6382
06 - TUNJUELITO	1200	9703	6694
19 - CIUDAD BOLIVAR	4750	17239	26333
20 - SUMAPAZ	15	167	387
<b>TOTAL</b>	<b>7725</b>	<b>37971</b>	<b>39796</b>

[lider.pai.prog@subredsur.gov.co](mailto:lider.pai.prog@subredsur.gov.co)

Tel: 3045961492

## 8. COBERTURA, OPORTUNIDAD Y CALIDAD DE LOS CERTIFICADOS DE NACIDO VIVO Y DEFUNCIONES

### ESTADÍSTICAS VITALES JUNIO 2020 SUBRED INTEGRADA DE SERVICIOS DE SALUD

Se presenta Sonia Hormaza – referente de análisis demográfico para la SubredSur.

Durante el mes de mayo por la contingencia del COVID no se realizaron asistencias técnicas presenciales, se realizaron retroalimentación a la UPGDs de la subred Sur acerca del diligenciamiento de Registros de defunción correspondientes al mes de mayo y ante cualquier duda sobre el diligenciamiento de estos certificados, se realizó asesoría telefónica. Recordemos que el equipo de análisis demográfico está conformado por un médico, dos auxiliares de enfermería, un técnico en sistemas y un epidemiólogo.



Para el mes de mayo en la localidad de Ciudad Bolívar tuvimos en USS Meissen 526 nacido vivo y 113 defunciones con un 100% de cumplimiento en ingreso y oportunidad, para USS Vista Hermosa 8 defunciones todas ingresadas oportunamente, para USS Manuela Beltrán no se presentó ningún hecho vital, para USS Jerusalén 1 defunción ingresada oportunamente recordemos que la oportunidad se mide antes de 24 horas pero cuando el certificado de defunción tiene que ver con COVID-19 dentro de su cadena causal, ese certificado debe ser ingresado a la web inmediatamente porque de ese certificado depende la autorización de la cremación, y de esta forma la funeraria pueda hacer los trámites. En la USS Candelaria no se presentó ningún hecho vital.

### INDICADORES DE COBERTURA Y OPORTUNIDAD DE LAS IPS DE LA LOCALIDAD CIUDAD BOLÍVAR QUE CERTIFICAN HECHOS VITALES DE LA SUBRED INTEGRADA DE SERVICIOS DE SALUD SUR E.S.E MAYO 2020

LOCALIDAD	TOTAL DE HECHOS VITALES OCURRIDOS EN EL MES Mayo 2020		TOTAL DE CERTIFICADOS DILIGENCIADOS EN LA WEB EN EL MES Mayo 2020		N° CERTIFICADOS NO INGRESADOS AL APLICATIVO WEB		% CERTIFICADOS INGRESADOS		% OPORTUNIDAD DE INGRESO DE CERTIFICADOS EN LA WEB EN EL MES DE Mayo 2020	
	NACIDO VIVO	DEFUNCION	NACIDO VIVO	DEFUNCION	NACIDO VIVO	DEFUNCION	NACIDO VIVO	DEFUNCION	NACIDO VIVO	DEFUNCION
<b>CIUDAD BOLIVAR</b>										
USS MEISSEN	526	113	526	113	0	0	100,0	100,0	100,0	100,0
USS VISTA HERMOSA	0	8	0	8	0	0	100,0	100,0	100,0	100,0
USS MANUELA BELTRAN	0	0	0	0	0	0	100,0	100,0	100,0	100,0
USS JERUSALEN	0	1	0	1	0	0	100,0	100,0	100,0	100,0
USS CANDELARIA	0	0	0	0	0	0	100,0	100,0	100,0	100,0
<b>TOTAL</b>	<b>526</b>	<b>122</b>	<b>526</b>	<b>122</b>	<b>0</b>	<b>0</b>	<b>100,0</b>	<b>100,0</b>	<b>100,0</b>	<b>100,0</b>

En la localidad de Tunjuelito tenemos que en la USS Tunal tuvimos 1 nacido vivo y 96 defunciones tres certificados fueron ingresados después de las 24 horas. Para la USS de Tunjuelito tuvimos 10 defunciones con ingreso oportuno de los certificados. Para USS Isla del Sol que son APH se presentaron 6 defunciones ingresadas oportunamente al aplicativo.

**INDICADORES DE COBERTURA Y OPORTUNIDAD DE LAS IPS DE LA LOCALIDAD TUNJUELITO QUE CERTIFICAN HECHOS VITALES DE LA SUBRED INTEGRADA DE SERVICIOS DE SALUD SUR E.S.E MAYO 2020**

LOCALIDAD	TOTAL DE HECHOS VITALES OCURRIDOS EN EL MES Mayo 2020		TOTAL DE CERTIFICADOS DILIGENCIADOS EN LA WEB EN EL MES Mayo 2020		N° CERTIFICADOS NO INGRESADOS AL APLICATIVO WEB		% CERTIFICADOS INGRESADOS		% OPORTUNIDAD DE INGRESO DE CERTIFICADOS EN LA WEB EN EL MES DE Mayo 2020	
	NACIDO VIVO	DEFUNCION	NACIDO VIVO	DEFUNCION	NACIDO VIVO	DEFUNCION	NACIDO VIVO	DEFUNCION	NACIDO VIVO	DEFUNCION
<b>TUNJUELITO</b>										
USS EL CARMEN	0	0	0	0	0	0	100,0	100,0	100,0	100,0
USS TUNJUELITO	0	10	0	10	0	0	100,0	100,0	100,0	100,0
USS TUNAL	1	96	1	96	0	0	100,0	100,0	100,0	96,9
USS ISLA DEL SOL	0	6	0	6	0	0	100,0	100,0	100,0	100,0
<b>TOTAL</b>	<b>1</b>	<b>112</b>	<b>1</b>	<b>112</b>	<b>0</b>	<b>0</b>	<b>100,0</b>	<b>100,0</b>	<b>100,0</b>	<b>97,3</b>

Para la localidad de Usme tuvimos un nacido vivo y en Santa Librada un nacido vivo y 9 defunciones, todos ingresados oportunamente a la página web. En la localidad de Sumapaz ni la USS Nazareth ni la USS San Juan de Sumapaz registraron hechos vitales.

**INDICADORES DE COBERTURA Y OPORTUNIDAD DE LAS IPS DE LA LOCALIDAD USME Y SUMAPAZ  
QUE CERTIFICAN HECHOS VITALES DE LA SUBRED INTEGRADA DE SERVICIOS DE SALUD SUR E.S.E  
MAYO 2020**

LOCALIDAD	TOTAL DE HECHOS VITALES OCURRIDOS EN EL MES Mayo 2020		TOTAL DE CERTIFICADOS DILIGENCIADOS EN LA WEB EN EL MES Mayo 2020		N° CERTIFICADOS NO INGRESADOS AL APLICATIVO WEB		% CERTIFICADOS INGRESADOS		% OPORTUNIDAD DE INGRESO DE CERTIFICADOS EN LA WEB EN EL MES DE Mayo 2020	
	NACIDO VIVO	DEFUNCION	NACIDO VIVO	DEFUNCION	NACIDO VIVO	DEFUNCION	NACIDO VIVO	DEFUNCION	NACIDO VIVO	DEFUNCION
<b>USME</b>										
USS USME	1	0	1	0	0	0	100,0	100,0	100,0	100,0
USS SANTA LIBRADA	1	9	1	9	0	0	100,0	100,0	100,0	100,0
<b>TOTAL</b>	<b>2</b>	<b>9</b>	<b>2</b>	<b>9</b>	<b>0</b>	<b>0</b>	<b>100,0</b>	<b>100,0</b>	<b>100,0</b>	<b>100,0</b>
<b>SUPAMAPAZ</b>										
USS NAZARETH	0	0	0	0	0	0	100,0	100,0	100,0	100,0
USS SAN JUAN DE SUMAPAZ	0	0	0	0	0	0	100,0	100,0	100,0	100,0

A continuación, se presenta el consolidado de UPGD que registran hechos vitales (nacimientos y defunciones para la Subred Sur:

**CONSOLIDADO DE LAS IPS SUBRED INTEGRADA DE SERVICIOS DE SALUD SUR E.S.E MAYO 2020**

LOCALIDAD	TOTAL DE HECHOS VITALES OCURRIDOS EN EL MES Mayo 2020		TOTAL DE CERTIFICADOS DILIGENCIADOS EN LA WEB EN EL MES Mayo 2020		N° CERTIFICADOS NO INGRESADOS AL APLICATIVO WEB		% CERTIFICADOS INGRESADOS		% OPORTUNIDAD DE INGRESO DE CERTIFICADOS EN LA WEB EN EL MES DE Mayo 2020	
	NACIDO VIVO	DEFUNCION	NACIDO VIVO	DEFUNCION	NACIDO VIVO	DEFUNCION	NACIDO VIVO	DEFUNCION	NACIDO VIVO	DEFUNCION
<b>CIUDAD BOIVAR</b>										
USS MEISSEN	526	113	526	113	0	0	100,0	100,0	100,0	100,0
USS VISTA HERMOSA	0	8	0	8	0	0	100,0	100,0	100,0	100,0
USS MANUELA BELTRAN	0	0	0	0	0	0	100,0	100,0	100,0	100,0
USS JERUSALEN	0	1	0	1	0	0	100,0	100,0	100,0	100,0
USS CANDELARIA	0	0	0	0	0	0	100,0	100,0	100,0	100,0
<b>TOTAL</b>	<b>526</b>	<b>122</b>	<b>526</b>	<b>122</b>	<b>0</b>	<b>0</b>	<b>100,0</b>	<b>100,0</b>	<b>100,0</b>	<b>100,0</b>
<b>USME</b>										
USS USME	1	0	1	0	0	0	100,0	100,0	100,0	100,0
USS SANTA LIBRADA	1	9	1	9	0	0	100,0	100,0	100,0	100,0
<b>TOTAL</b>	<b>2</b>	<b>9</b>	<b>2</b>	<b>9</b>	<b>0</b>	<b>0</b>	<b>100,0</b>	<b>100,0</b>	<b>100,0</b>	<b>100,0</b>
<b>TUNJUELITO</b>										
USS EL CARMEN	0	0	0	0	0	0	100,0	100,0	100,0	100,0
USS TUNJUELITO	0	10	0	10	0	0	100,0	100,0	100,0	100,0
USS TUNAL	1	96	1	96	0	0	100,0	100,0	100,0	96,9
USS ISLA DEL SOL	0	6	0	6	0	0	100,0	100,0	100,0	100,0
<b>TOTAL</b>	<b>1</b>	<b>112</b>	<b>1</b>	<b>112</b>	<b>0</b>	<b>0</b>	<b>100,0</b>	<b>100,0</b>	<b>100,0</b>	<b>97,3</b>
<b>SUPAMAPAZ</b>										
USS NAZARETH	0	0	0	0	0	0	100,0	100,0	100,0	100,0
USS SAN JUAN DE SUMAPAZ	0	0	0	0	0	0	100,0	100,0	100,0	100,0

Continuamos con los indicadores de calidad para los certificados de defunción, debemos diligenciarlos con calidad, no deben tener tachone sin enmendaduras, importante la dirección porque cuando pasamos la base de datos por un validador nos arroja errores en cuanto la validación,

Para la USS Meissen se tuvieron cuatro errores en cuanto a dirección y esto nos afecta nuestros indicadores, para APH se tuvo un certificado con error en la dirección, para USS Vista Hermosa 1 un error en cuanto a la dirección que se colocó en el certificado.

**INDICADORES DE CALIDAD DE LOS CERTIFICADOS DE DEFUNCIÓN DE LAS IPS QUE CERTIFICAN HECHOS VITALES DE LA SUBRED INTEGRADA DE SERVICIOS DE SALUD SUR E.S.E. MAYO 2020**

INSTITUCION DE SALUD	PRODUCCION DEFUNCIONES		MUJERES EN EDAD FERTIL (MEF)		INCONSISTENCIAS SEGUN VARIABLE								PORCENTAJES DE INCONSISTENCIAS SEGUN AGRUPAMIENTO					INDICADORES DE CALIDAD			
	TOTAL DEFUNCIONES	% PRODUCCION CERTIFICADAS POR IPS	NUMERO DE MUERTES DE MEF	% MUERTE DE MEF POR IPS	ERROR O AUSENCIA DEL DATO DE LUGAR DE RESIDENCIA HABITUAL	SIN INFORMACION DEL TIEMPO DE GESTACION Y/O PESO	EDAD GESTACIONAL versus PESO*	ERROR OPCION "SIN INFORMACION" EN CAPITULO III MUERTE DE MUJERES EN EDAD FERTIL	MANERA DE MUERTE Y DISTINTA A LA NATURAL	QUIEN CERTIFICA LA DEFUNCION	CERTIFICADOS EN ESTADO REGISTRADO	SIN CAUSA ANTECEDENTE ORIGINARIA	% DE GEOCODIFICACION FETAL	% EN FETAL	% ERROR OPCION "SIN INFORMACION" EN CAPITULO III DE MEF	% SIN CAUSA ANTECEDENTE ORIGINARIA	TOTAL DE INCONSISTENCIAS EN CUALQUIER VARIABLE	TOTAL DE CERTIFICADOS CON AL MENOS UNA INCONSISTENCIA	% DE CERTIFICADOS CON AL MENOS UNA INCONSISTENCIA	% DE CERTIFICADOS CON UNA O MAS INCONSISTENCIAS DE LA IPS RESPECTO AL TOTAL DE LA LOCALIDAD	
<b>CIUDAD BOLIVAR</b>																					
USS Meissen	113	92,6	4	3,5	4	0	0	0	12	2	0	0	100,0		0,0	101,0	0,0	4	4	3,5	80,0
USS Vista Hermosa	8	6,6	0	0,0	1	0	0	0	0	0	0	0	100,0		0,0	8,0	0,0	1	1	12,5	20,0
USS Candelaria	0	0,0	0	0,0	0	0	0	0	0	0	0	0	100,0		0,0	0,0	0,0	0	0	0,0	0,0
USS Manuela Beltrán	0	0,0	0	0,0	0	0	0	0	0	0	0	0	100,0		0,0	0,0	0,0	0	0	0,0	0,0
USS Jerusalén	1	0,8	0	0,0	0	0	0	0	2	2	0	0	100,0		0,0	0,0	0,0	0	0	0,0	0,0
<b>TOTAL UPSS</b>	<b>122</b>	<b>100,0</b>	<b>4</b>	<b>3,3</b>	<b>5</b>	<b>0</b>	<b>0</b>	<b>0</b>	<b>14</b>	<b>4</b>	<b>0</b>	<b>0</b>	<b>100,0</b>		<b>0,0</b>	<b>360</b>	<b>0,0</b>	<b>5</b>	<b>5</b>	<b>4,1</b>	<b>100,0</b>
<b>TUNJUELITO</b>																					
USS Tunal	96	85,7	5	5,2	0	0	0	0	6	2	0	0	100,0		0,0	90	0,0	0	0	0,0	0,0
USS El Carmen	0	0,0	0	0,0	0	0	0	0	0	0	0	0	0,0		0,0	0,0	0,0	0	0	0,0	0,0
USS Tunjuelito	10	8,9	0	0,0	0	0	0	0	0	0	0	0	100,0		0,0	0,0	0,0	0	0	0,0	0,0
APH	6	5,4	1	16,7	1	0	0	0	0	0	0	0	100,0		0,0	0,0	0,0	1	1	16,7	100,0
<b>TOTAL UPSS</b>	<b>112</b>	<b>100,0</b>	<b>6</b>	<b>5,4</b>	<b>1</b>	<b>0</b>	<b>0</b>	<b>0</b>	<b>6</b>	<b>2</b>	<b>0</b>	<b>0</b>	<b>100,0</b>		<b>0,0</b>	<b>800</b>	<b>0,0</b>	<b>1</b>	<b>1</b>	<b>0,9</b>	<b>100,0</b>

Para los certificados de nacido vivo es importante el diligenciamiento adecuado de todas las variables, y tener cuidado también al momento de colocar la dirección. En la USS Meissen se tuvo siete errores en cuanto a dirección.

**INDICADORES DE CALIDAD DE LOS CERTIFICADOS DE NACIDO VIVO DE LAS IPS QUE CERTIFICAN HECHOS VITALES DE LA SUBRED INTEGRADA DE SERVICIOS DE SALUD SUR E.S.E MAYO 2020**



INSTITUCION DE SALUD	TOTAL NACIDO VIVO APLICATIVO WEB_RUAF_ND	% PRODUCCION DE CERTIFICADO DE NACIDO VIVO	INCONSISTENCIA SEGUN VARIABLES AGRUPADAS										INDICADORES DE CALIDAD							
			SEGUN LUGAR Y ATENCION		GEOCODIFICACION	PESO, SEMANAS, HEMOCLASIFICACION		MULTIPLICIDAD, PARIDAD E N° DE IDENTIFICACION DE LA MADRE (ID)			PORCENTAJES DE INCONSISTENCIAS AGRUPADAS			INCONSISTENCIAS SEGUN INSTITUCION DE SALUD			% DE CERTIFICADOS DE LA IPS CON AL MENOS UNA INCONSISTENCIA RESPECTO AL TOTAL DE LA LOCALIDAD	N° DE INCONSISTENCIAS NO AJUSTADAS EN EL PERIODO	% DE INCONSISTENCIAS NO AJUSTADAS EN EL PERIODO	
			SITIO OCURRE versus INSTITUCION DE SALUD	QUIEN ATENDIO EL PARTO versus INSTITUCION DE SALUD	ERROR AUSENCIA DEL DATO DE LUGAR DE RESIDENCIA HABITUAL	PESO TALLA versus SEMANAS DE GESTACION	SIN HEMOCLASIFICACION	MULTIPLICIDAD versus DATOS DE LA MADRE	TIPO versus NUMERO DE DOCUMENTO DE IDENTIDAD	NUMERO DE HIJOS versus EMBARAZOS	% SEGUN LUGAR Y ATENCION	% DE GEOCODIFICACION	% PESO, SEMANAS HEMOCLASIFICACION	% MULTIPLICIDAD, PARIDAD E ID	TOTAL INCONSISTENCIAS EN TODAS LAS VARIABLES	TOTAL CERTIFICADOS CON AL MENOS UNA INCONSISTENCIA				% DE CERTIFICADOS CON ALGUNA INCONSISTENCIA
<b>CIUDAD BOLIVAR</b>																				
USS Meissen	526	100,0	0	0	7		0	0	0	0	0,0	519,0		100,0	7	7	1,3	100,0	0	0,0
USS Vista Hermosa	0	0,0	0	0	0		0	0	0	0	0,0	0,0		0,0	0	0	0,0	0,0	0	0,0
USS Candelaria	0	0,0	0	0	0		0	0	0	0	0,0	0,0		0,0	0	0	0,0	0,0	0	0,0
USS Manuela Beltrán	0	0,0	0	0	0		0	0	0	0	0,0	0,0		0,0	0	0	0,0	0,0	0	0,0
USS Jerusalén	0	0,0	0	0	0		0	0	0	0	0,0	0,0		0,0	0	0	0,0	0,0	0	0,0
<b>TOTAL UPSS</b>	<b>526</b>	<b>100,0</b>	<b>0</b>	<b>0</b>	<b>7</b>		<b>0</b>	<b>0</b>	<b>0</b>	<b>0</b>	<b>0,0</b>	<b>103,8</b>		<b>100,0</b>	<b>0</b>	<b>7</b>	<b>1,3</b>	<b>100,0</b>	<b>0</b>	<b>0,0</b>
<b>TUNJUELITO</b>																				
USS Tunal	1	100,0	0	0	0		0	0	0	0	0,0	0,0		0,0	0	0	0,0	0,0	0	0,0
USS El Carmen	0	0,0	0	0	0		0	0	0	0	0,0	0,0		0,0	0	0	0,0	0,0	0	0,0
USS Tunjuelito	0	0,0	0	0	0		0	0	0	0	0,0	0,0		0,0	0	0	0,0	0,0	0	0,0
<b>TOTAL UPSS</b>	<b>1</b>	<b>100,0</b>	<b>0</b>	<b>0</b>	<b>0</b>		<b>0</b>	<b>0</b>	<b>0</b>	<b>0</b>	<b>0,0</b>	<b>0,0</b>		<b>0,0</b>	<b>0</b>	<b>0</b>	<b>0,0</b>	<b>0,0</b>	<b>0</b>	<b>0,0</b>

Para el mes de mayo en total tuvimos en total 529 nacimientos y 243 defunciones en la Subred Sur, y defunciones inoportunas es decir ingresadas en un tiempo mayor a 24 horas tuvimos 3 defunciones.

Recordemos que se deben ingresar los certificados en menos de 24 horas al aplicativo web, y para las defunciones cuando tienen dentro de su cadena causal un diagnóstico de COVID-19 debe ser ingresado inmediatamente al aplicativo para que la Secretaría Distrital de Salud -SDS puede verificar y autorizar la licencia de inhumación y los trámites a la funeraria. Cuando dentro de las USS algún médico sea nuevo o sea rural nosotros generamos el usuario y la clave en el aplicativo para que puedan ingresar el certificado, o en el caso que el médico bloquee el usuario se pueden comunicar con nosotros cualquier día, sea sábado, domingo festivo, lo importante es garantizar el ingreso del certificado de defunción oportunamente. En la USS Meissen la persona encargada es Erika León y en la USS Tunal es Loana, mi número de celular es 3115290178 referente de EEVV.

LISTA DE CHEQUEO DE GESTION DE ESTADISTICAS VITALES DE MAYO 2020 SUBRED INTEGRADA  
DE SERVICIOS DE SALUD SUR E.S.E

PROCESO	ACTIVIDAD	Mayo
CERTIFICACIÓN HECHO VITAL	Hechos Vitales	
	Número de Nacidos Vivos	529
	Número de Defunciones	243
	Número de muertes de interés Salud Pública	

PROCESO	ACTIVIDAD	Mayo
HECHOS VITALES EXTEMPORÁNEOS (INGRESADOS A RUAFND DESPUES DE 24 HORAS DE OCURRIDO EL HECHO VITAL)	Hechos Vitales	
	Nacidos Vivos	0
	Defunciones	3

## 9. EVENTOS TRANSMISIBLES Y SITUACION ACTUAL DE COVID-19 EN LA SUBREDSUR

La líder de transmisibles Lina Barrera inicia presentando información relevante de los eventos transmisibles, se muestran los cuatro grupos grandes:

1. Eventos prevenibles por vacuna dentro de los cuales se encuentra sarampión, rubeola, Síndrome de rubeola congénita, tos ferina, PFA, meningitis, varicela, parotiditis, hepatitis A, cólera, morbilidad por EDA, Difteria.
2. Micobacterias: tuberculosis todas las formas y la tuberculosis farmacoresistente y la enfermedad de Hansen o Lepra.
3. IRA: vigilamos los eventos de morbilidad por IRA, la mortalidad por IRA y Neumonía en menores de 5 años, y los eventos de ESI IRAG e IRAG inusitado.
4. ESI-IRAG asociado a COVID-19, el IRAG inusitado, y la infección respiratoria por Virus nuevo.

En cuanto al comportamiento mundial tenemos 8.318.370 casos confirmados y muertes 448.735. En Colombia se registran 60217 casos confirmados, muertes por COVID 1.950. En cuanto a la situación de COVID en Bogotá a corte 18 junio 2020 18.179 casos positivos, Bogotá aporte el 30,2% de los casos positivos en el país, con 437 fallecidos aportando el 34,5% del país. En la localidad de Ciudad Bolívar se cuenta con 1318 casos, en Usme con 605 casos, en Tunjuelito 365 casos y en Sumapaz a la fecha con ningún caso. Lo que reporta un total de 2288 casos que significa un incremento del 40,9% y aportando el 12,6% de casos positivos al distrito.

Inicialmente se informó de dos casos positivos en la localidad de Sumapaz, pero se verificó y pertenecen al área rural de Usme. Para la Subred Sur se tienen notificados 8850 casos de los cuales 2.288 son casos positivos se evidencia la proporción de los casos por localidad. Es de anotar que para la localidad de Tunjuelito solo se reportan 365 casos, pero por número de habitantes se obtiene una tasa mayor que las demás localidades de la Subred Sur.

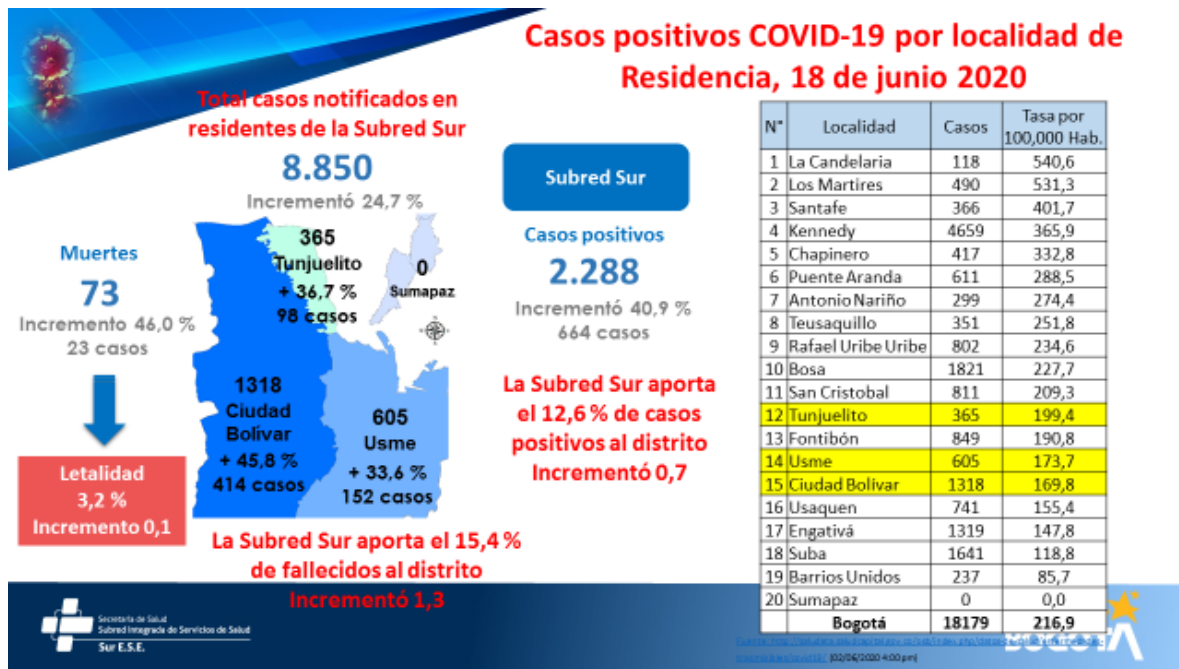

A continuación, se ve en el mapa el comportamiento de los casos positivos por localidad a corte al 19 de junio 2020, en las zonas de color rojo se tienen zonas prioritizadas por ejemplo la UPZ Jerusalén.

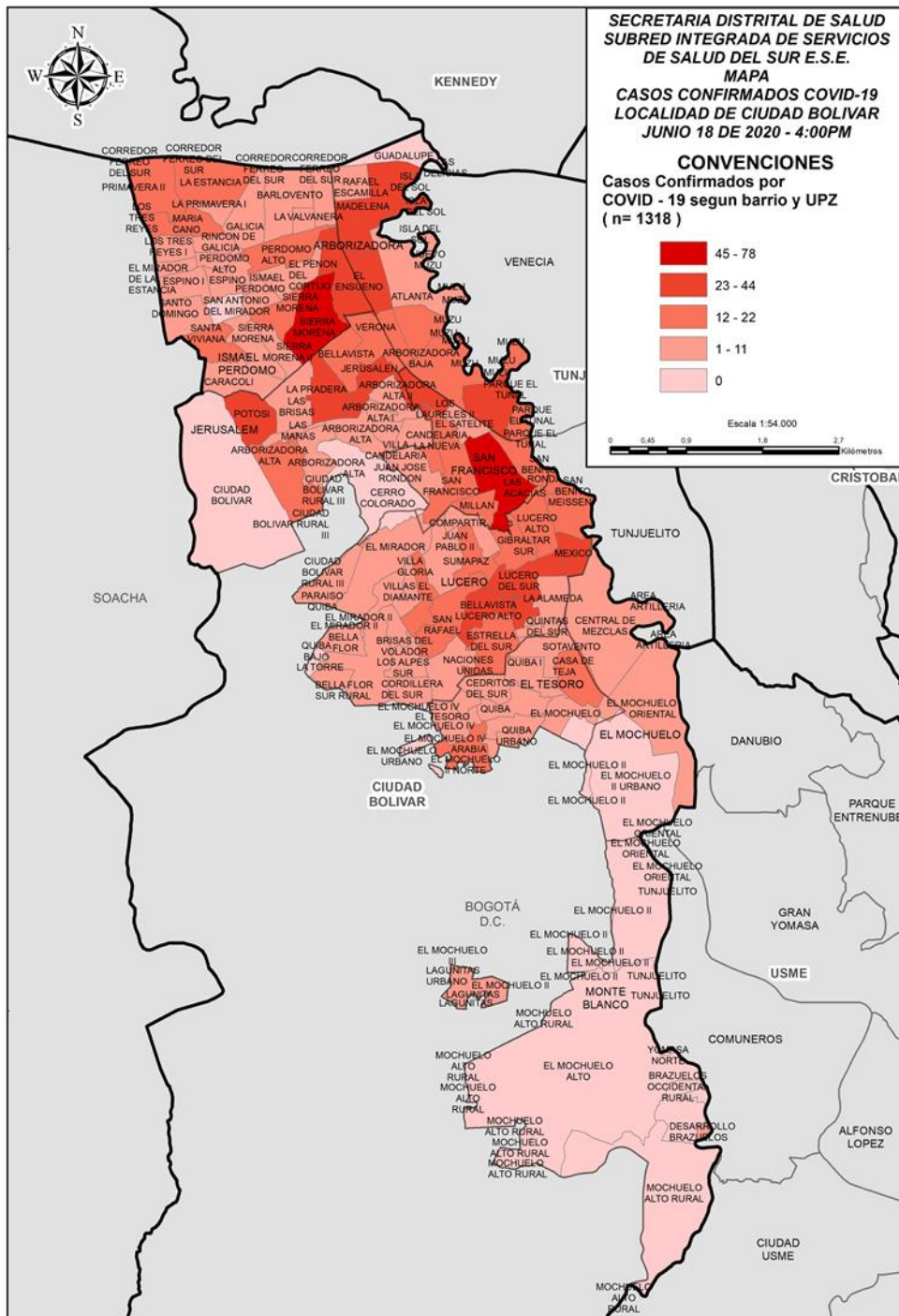

Se presenta la distribución de casos positivos en profesionales de la salud que son residentes en las localidades de la Subred Sur, se tenían 77 casos en las instituciones de salud como se conoció en su momento en la Clínica Nuestra Señora de la Paz, en nuestra USS Tunjuelito, tres en la Subred Sur puesto que no se pudo identificar a que unidad de atención pertenecen. Dentro de los perfiles están las auxiliares de enfermería en mayor proporción, seguido de los enfermeros profesionales y médicos y una población que, a pesar de no ser trabajador de la salud, está inmersa en el ámbito hospitalario como las personas de servicios generales, auxiliares de facturación, auxiliar de cocina ingenieros, entre otros.

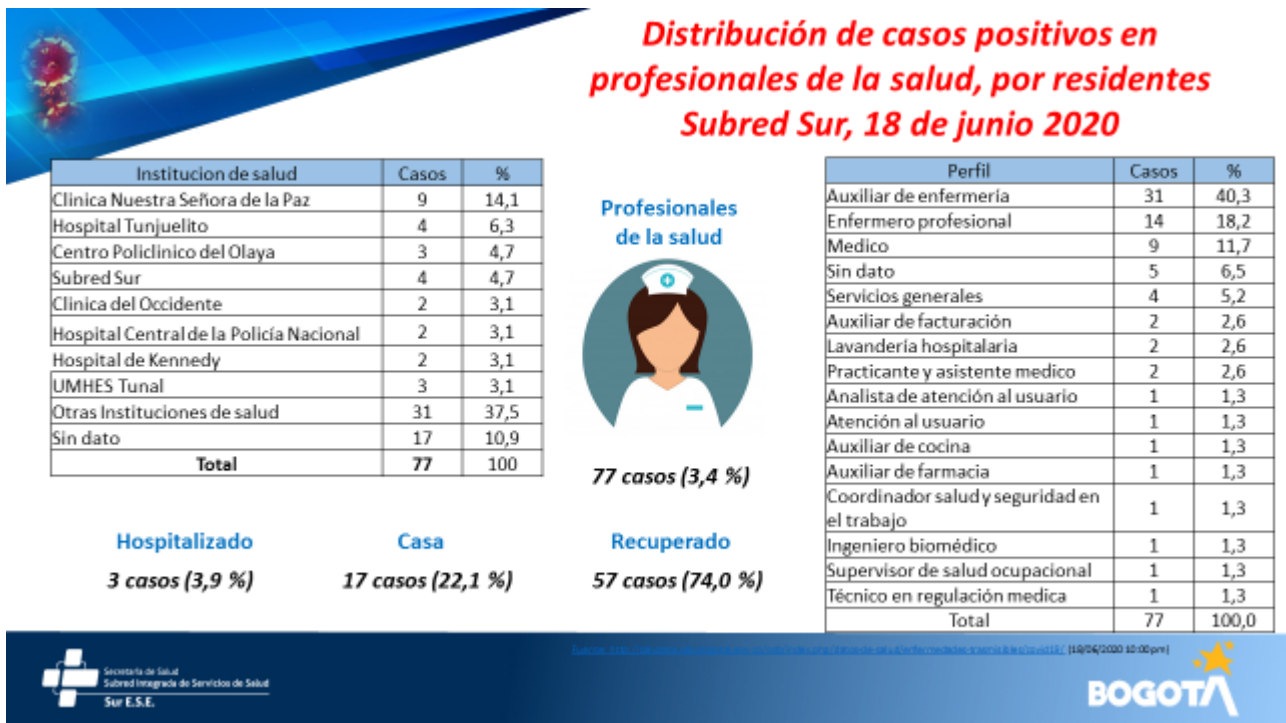

En resumen, de los 2288 casos positivos 1166 (51,0%) se encuentran recuperándose en casa, hospitalizados 173 (7,6%), en la UCI 19 (0,8%), fallecidos 73 (3,1%) y recuperados 857 (33,6%).

La Distribución de casos recuperados para Ciudad Bolívar 457, Usme 255, Tunjuelito 145, fallecidos por localidades de residencia Usme 13 personas, Tunjuelito 12 personas, Ciudad Bolívar 48 personas que es la más afectada y Sumapaz con cero casos.

**Casos recuperados COVID-19 por localidad de Residencia, Subred Sur y Bogotá D.C., 18 de junio 2020**

Localidad	Casos	Recuperados	Porcentaje de recuperados
Ciudad Bolívar	1318	457	34,7
Usme	605	255	42,1
Tunjuelito	365	145	39,7
Sumapaz	0	0	0,0
Subred Sur	2288	857	37,5
Bogota	18179	7582	41,7

Fuente: <http://bogotana.saludcapital.gov.co/cob/index.php/datos-de-salud/enfermedades-trasmisibles/covid19/> (18/06/2020 20:00 pm)

**Casos fallecidos COVID-19 por localidad de Residencia, Subred Sur y Bogotá D.C. 18 de junio 2020**

Localidad	Casos	fallecidos	Porcentaje Letalidad
Ciudad Bolívar	1318	48	3,6
Usme	605	13	2,1
Tunjuelito	365	12	3,3
Sumapaz	0	0	0,0
Subred Sur	2288	73	3,2
Bogota	18179	437	2,4

Fuente: <http://bogotana.saludcapital.gov.co/cob/index.php/datos-de-salud/enfermedades-trasmisibles/covid19/> (18/06/2020 20:00 pm)



Localidad	Mujeres	Porcentaje Letalidad	Hombres	Porcentaje Letalidad
Ciudad Bolívar	20	3,1	28	4,2
Usme	5	1,5	8	3,0
Tunjuelito	4	2,2	8	4,4
Sumapaz	0	0,0	0	0,0
Subred Sur	29	2,5	44	3,9
Bogota	160	1,8	277	3,0



Se muestra el comportamiento de la notificación de COVID-19 ha ido aumentando y se relacionan los decretos, y se entiende que es debido a que no se respetan las medidas indicadas por el gobierno nacional y distrital para aislamiento. Se evidencia en esta diapositiva en la cual nos refleja el aumento de los casos y definitivamente la curva no tiende a aplanarse todavía.



También se muestra la tendencia de casos COVID-19 para las localidades de la Subred Sur y como se puede observar ninguna tiende a la disminución, además de los tamizajes que se están realizando a nivel hospitalario y de comunidad.

#### Ciudad Bolívar

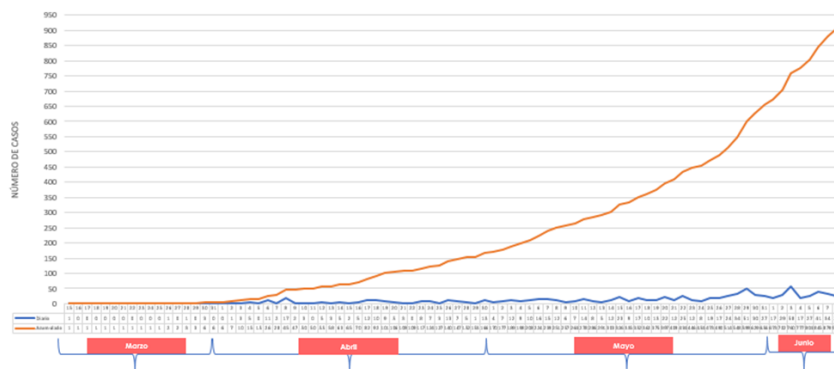

#### Usme

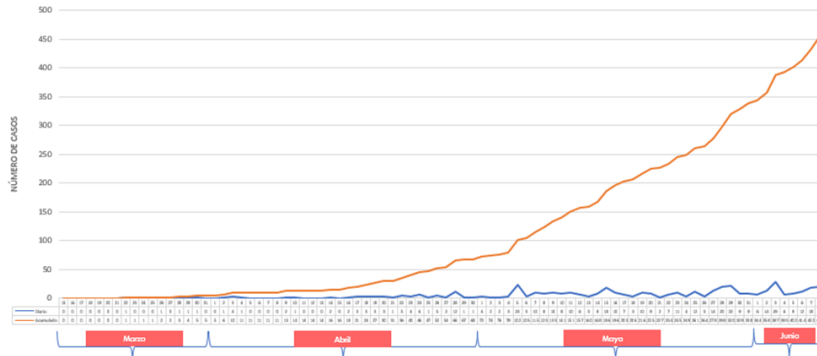

### Tunjuelito

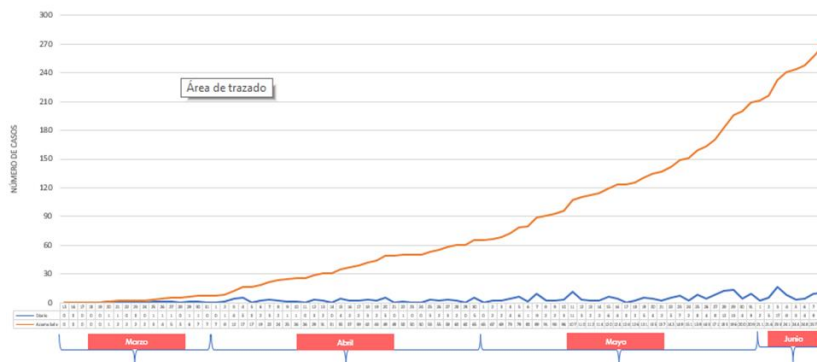

En cuanto a la notificación de casos que residen las UPGD de la localidad de Ciudad Bolívar reportó 4725, Usme 2451, Tunjuelito 1672 y Sumapaz dos inicialmente, pero al realizar la IEC se logró ajustar esta información, de los notificados existen 746 que residen en otras localidades.



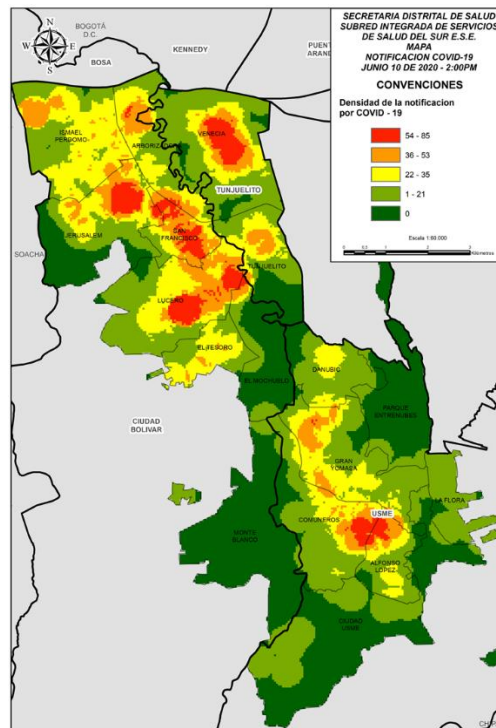

A parte de intervenir los casos probables y positivos de COVID-19, también realizamos seguimiento a los contactos de los pacientes para ese momento llevamos 9736 seguimientos, en mayor proporción la localidad de Ciudad Bolívar con 5614, Usme con 2329, Tunjuelito con 1669. También dentro del seguimiento de contactos se encuentran contactos que no residen en ninguna de nuestras localidades e incluso en otros municipios.

Se informan los conglomerados donde hay más o dos casos positivos en un mismo tiempo y espacio, en primer lugar, Ciudad Bolívar 94 (58,8%), en Usme 38 (23,8%), Tunjuelito con 28 representa el 17,5%, para un total en la Subred Sur de 160. La UPZ de Ismael Perdomo con 21 conglomerados y UPZ de lucero en Ciudad Bolívar con 29 conglomerados.

Se continua con la revisión que realizó el equipo de análisis en la cual se realiza el comparativo con los países vecinos y algunos países del mundo con los cuales nos podemos comparar, Perú y Chile realizan más pruebas de identificación en su población y por lo tanto uno infiere que los datos que tiene Colombia son un sub registro muy importante de la información por lo tanto se requiere aplicación de pruebas y muy probablemente el número de casos positivos será muchísimo mayor. Es importante recalcar que muchos de los casos asintomáticos pueden ser positivos y por lo tanto flexibilizan en el uso de los elementos de protección personal.

Para terminar el comportamiento de eventos transmisibles en la Subred Sur en el cual se evidencia el aumento desbordado de casos IRA por virus nuevo, ESI-IRAG e IRAG inusitado, se mantiene la notificación de casos de tuberculosis, sarampión y tosferina.

### Comportamiento eventos Transmisibles Subred Sur 2020

EVENTOS TRANSMISIBLES	CIUDAD BOLIVAR	TUNJUELITO	USME	SUMAPAZ	Total general
INFECCION POR VIRUS NUEVO	3854	1382	2014	1	7251
ESI-IRAG (VIGILANCIA CENTINELA)	831	258	453	1	1543
IRAG INUSITADO	210	74	116	0	400
VARICELA INDIVIDUAL	83	18	34	4	139
TUBERCULOSIS	52	13	30	0	95
SARAMPION	34	15	16	0	65
TOS FERINA	32	7	15	0	54
PAROTIDITIS	18	8	13	1	40
SRC	11	1	7	1	20
MENINGITIS	5	3	3	0	11
LEIHSMANIASIS CUTANEA	2	0	5	0	7
ZIKA	4	0	3	0	7
ESAVI	4	0	0	0	4
RUBEOLA	1	1	1	0	3
HEPATITIS A	2	0	0	0	2
PFA	2	0	0	0	2
CHICUNGUYA	0	0	1	0	1
<b>Total general</b>	<b>5145</b>	<b>1780</b>	<b>2711</b>	<b>8</b>	<b>9644</b>

## 10. SIVIGILA APLICATIVO Y TABLEROS DE CONTROL MAYO 2020

La líder de SIVIGILA Zulay Bustos presenta los tableros de control de mayo 2020 por cada localidad En cuanto a la evaluación mensual de eventos notificados se mide: OPORTUNIDAD EN LA NOTIFICACION INMEDIATA Mide el promedio de días comprendidos entre la consulta y la notificación del caso al SIVIGILA. (para los eventos de notificación inmediata es un día) y OPORTUNIDAD EN LA NOTIFICACION SEMANAL Mide el promedio de días comprendidos entre la consulta y la notificación del caso al SIVIGILA. (para los eventos de notificación rutinaria son 8 días).

### MAYO 2020 – LOCALIDAD CIUDAD BOLIVAR

En la localidad de Ciudad Bolívar de las 22 UPGD que operaron para mayo de 2020 12 notificaron eventos individuales, la USS Meissen notificó 321 casos con 93,4 de oportunidad de notificación de cada evento de acuerdo al protocolo, las demás UPGD han notificado casos a nivel individual especialmente el 346 IRA por virus nuevo. Se encontró 26 Eventos notificados de forma inoportuna, de los cuales 15 por fuente BAI, entre los que se encuentran ESI-IRAG (Vigilancia Centinela), IRA por virus nuevo, bajo peso al nacer, desnutrición aguda en menores de 5 años, mortalidad perinatal y

neonatal tardía, agresiones por animales potencialmente transmisores de rabia, VIH/SIDA/mortalidad por SIDA.

No.	LOCALIDAD	UPGD	OPORTUNIDAD EN LA NOTIFICACION SEMANAL		
			TOTAL DE CASOS NOTIFICADOS	TOTAL DE CASOS NOTIFICADOS DENTRO DE LOS 7 DIAS DE CONSULTA	% DE OPORTUNIDAD
1	CIUDAD BOLIVAR	FISDECO	0	0	#¡DIV/0!
2	CIUDAD BOLIVAR	COMPENSAR AUTOPISTA SUR	11	10	90,90909091
3	CIUDAD BOLIVAR	MEDISALUD	0	0	#¡DIV/0!
4	CIUDAD BOLIVAR	VIRREY SOLIS IPS EL ENSUEÑO	75	75	100
5	CIUDAD BOLIVAR	ASISTIR SALUD SAS CANDELARIA	55	54	98,18181818
6	CIUDAD BOLIVAR	FUNDACION COLOMBIA NUEVA VIDA FCNV	0	0	#¡DIV/0!
7	CIUDAD BOLIVAR	BIENESTAR IPS CIUDAD BOLIVAR	23	20	86,95652174
8	CIUDAD BOLIVAR	PSQ SAS SEDE 4	1	1	100
9	CIUDAD BOLIVAR	USS MEISSEN	321	300	93,45794393
10	CIUDAD BOLIVAR	USS JERUSALEN	10	10	100
11	CIUDAD BOLIVAR	USS MANUELA BELTRAN	2	2	100
12	CIUDAD BOLIVAR	USS CANDELARIA I	3	2	66,66666667
13	CIUDAD BOLIVAR	USS PASQUILLA	0	0	#¡DIV/0!
14	CIUDAD BOLIVAR	USS MOCHUELO	0	0	#¡DIV/0!
15	CIUDAD BOLIVAR	USS SIERRA MORENA	0	0	#¡DIV/0!
16	CIUDAD BOLIVAR	USS ISMAEL PERDOMO	4	3	75
17	CIUDAD BOLIVAR	USS POTOSI	0	0	#¡DIV/0!
18	CIUDAD BOLIVAR	USS CASA DE TEJA	0	0	#¡DIV/0!
19	CIUDAD BOLIVAR	USS SAN FRANCISCO	0	0	#¡DIV/0!
20	CIUDAD BOLIVAR	USS SAN ISIDRO	0	0	#¡DIV/0!
21	CIUDAD BOLIVAR	USS PARAISO	1	1	100
22	CIUDAD BOLIVAR	USS VISTA HERMOSA	37	35	94,59459459

**MAYO 2020 – LOCALIDAD TUNJUELITO**

No.	LOCALIDAD	UPGD	OPORTUNIDAD EN LA NOTIFICACION SEMANAL		
			TOTAL DE CASOS NOTIFICADOS	TOTAL DE CASOS NOTIFICADOS DENTRO DE LOS 7 DIAS DE CONSULTA	% DE OPORTUNIDAD
1	Tunjuelito	CENTRO MEDICO LA FACULTAD	0	0	#i DIV/0!
2	Tunjuelito	GABRIEL RODRIGUEZ SERNA - TUNJUELITO	0	0	#i DIV/0!
3	Tunjuelito	IPS COMFASALUD S A	16	16	100
4	Tunjuelito	CRUZ ROJA IPS EMPRESARIAL	0	0	#i DIV/0!
5	Tunjuelito	SERVIMED IPS TUNAL	0	0	#i DIV/0!
6	Tunjuelito	VIRREY SOLIS IPS SA	6	6	100
7	Tunjuelito	PEDRO JOSE SANCHEZ MANRIQUE	0	0	#i DIV/0!
8	Tunjuelito	GUILLERMO DELGADILLO UBAQUE	0	0	#i DIV/0!
9	Tunjuelito	EPS SANITAS CENTRO MEDICO TUNAL	1	1	100,0
10	Tunjuelito	ORGANIZACION MEDICA DOMICILIARIA SAS	12	8	66,7
11	Tunjuelito	USS EL TUNAL - TUNJUELITO	893	790	88,5
12	Tunjuelito	USS CARMEN	1	0	0
13	Tunjuelito	USS TUNJUELITO	40	30	75,0
14	Tunjuelito	USS SAN BENITO	0	0	#i DIV/0!
15	Tunjuelito	USS ISLA DEL SOL	0	0	#i DIV/0!
16	Tunjuelito	USS ABRAHAM LINCON	1	1	100,0
17	Tunjuelito	FEI CAE ADOLESCENTES	0	0	#i DIV/0!
18	Tunjuelito	IPSICOL CENTRO ATENCION ESPECIALIZADO MASC	0	0	#i DIV/0!
19	Tunjuelito	CENTRO DE INTERNAMIENTO PREVENTIVO FEMEN	0	0	#i DIV/0!
20	Tunjuelito	ESCUELA DE CADETES GENERAL SANTANDER - TUNJ	0	0	#i DIV/0!
21	Tunjuelito	DISPENSARIO MEDICO CANTON SUR	31	31	100

Del total de las 21 UPGD que operan para la red de Vigilancia en Salud Pública en la localidad de Tunjuelito, 9 UPGD notificaron eventos individuales durante el mes de mayo. Es de resaltar el volumen de casos notificados por USS Tunal 893 de los cuales 653 corresponden a casos de IRA por virus nuevo, 180 a casos de ESI – IRAG (Vigilancia centinela) y 36 casos de IRAG Inusitado.



SUBRED INTEGRADA DE SERVICIOS  
DE SALUD SUR E.S.E

De 22 Eventos notificados de forma inoportuna, de los cuales 21 por fuente BAI, discriminados así:  
ESI – IRAG (Vigilancia centinela), Tuberculosis y VIH/SIDA/Mortalidad por SIDA.

Se recuerda los correos oficiales notificación según localidad de ubicación de la UPGD:

notificaciones.tunjuelito@subredsur.gov.co  
[notificaciones.ciudad.bolivar@subredsur.gov.co](mailto:notificaciones.ciudad.bolivar@subredsur.gov.co)  
sp.vig.sivigila.usme@subredsur.gov.co  
notificaciones.sumapaz@subredsur.gov.co

Para el mes de junio se están realizando las 20 asistencias técnicas programadas, continuamos a la espera del nuevo instalador con novedades 2020 por parte del INS, administrador del SIVIGILA y así realizar la caracterización de la red de operadores de Vigilancia en Salud pública.

## 11. COMPROMISOS

- Las presentaciones del COVE serán enviadas por SIVIGILA a cada UPGD con el fin de ser socializadas al interior de cada entidad.
- El equipo SIVIGILA publicara el informe del COVE realizado.