

VESPA

Sistema de Vigilancia Epidemiológica del abuso de sustancias psicoactivas



Comparativo de eventos notificados por consumo de sustancias psicoactivas según localidad de residencia Subred sur periodo enero - octubre 2018 y 2019



Localidad	2018	%	2019	%	Total
Ciudad Bolívar	225	51,4	617	39,5	842
Usme	107	24,4	504	32,2	611
Tunjuelito	106	24,2	443	28,3	549
Subred	438	100	1564	100	2002

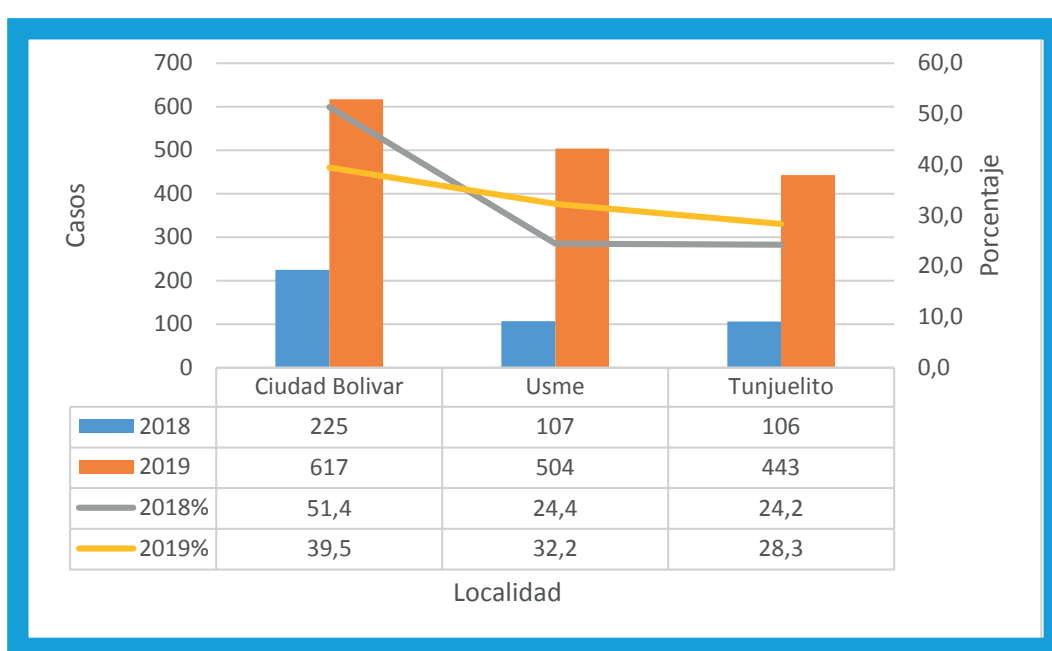
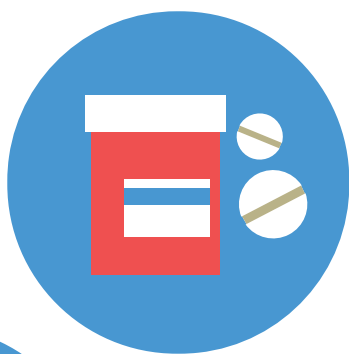

Fuente: Secretaría Distrital de Salud. Base de datos VESPA, año 2018 y Enero - Octubre 2019



Comparativo de eventos notificados por consumo de sustancias psicoactivas según momento de curso de vida y sexo Subred sur periodo Enero - Octubre 2018 y 2019

Año	Infancia			Adolescencia			Juventud			Adultez			Vejez			Total
	Hom	Muj	%	Hom	Muj	%	Hom	Muj	%	Hom	Muj	%	Hom	Muj	%	
2018	0	0	0,0	98	24	27,9	172	33	46,8	84	23	24,4	3	1	1,4	438
2019	1	0	0,1	210	83	18,7	620	258	56,1	243	125	23,5	17	7	1,0	1564

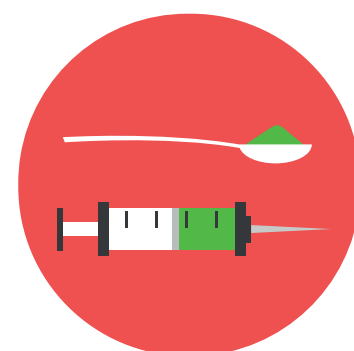

Comparativo de eventos notificados por consumo de sustancias psicoactivas según droga de inicio de consumo Subred sur periodo Enero - Octubre 2018 y 2019

